



*Comune di Salerno*

**PIANO ORDINARIO DI REVISIONE DELLE PARTECIPAZIONI SOCIETARIE  
DETENUTE DAL COMUNE DI SALERNO**

**(adottato ai sensi dell'articolo 20, comma 1, del D.Lgs. 175/2016)**

**Dati relativi all'anno 2017**

# 01. Grafico delle relazioni tra partecipazioni

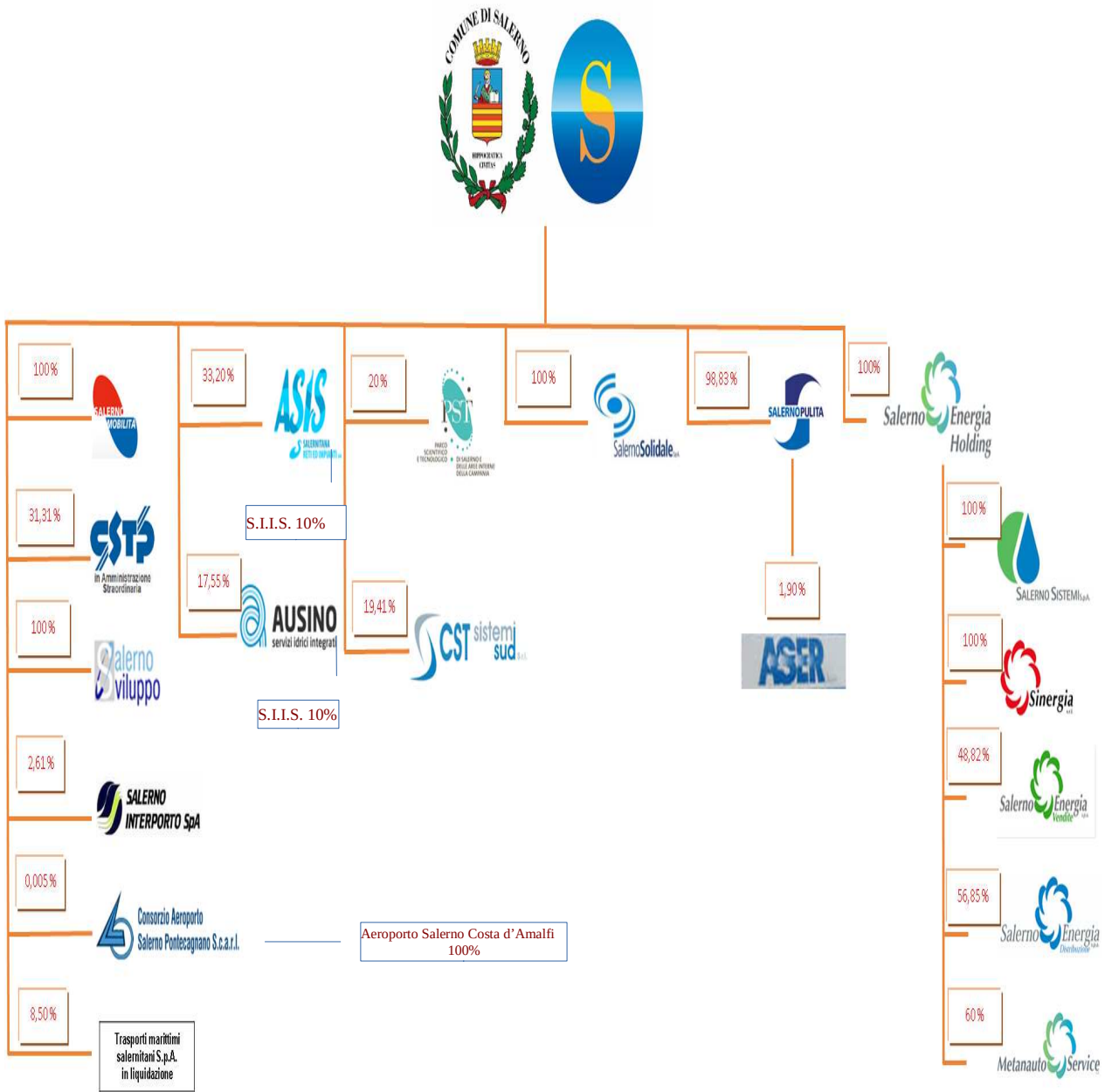

## 02. Ricognizione delle partecipazioni societarie possedute direttamente o indirettamente

In questa sezione si riporta la tabella riepilogativa di tutte le **partecipazioni detenute direttamente** e tabella riepilogativa delle **partecipazioni detenute indirettamente** attraverso ciascuna tramite.

### Partecipazioni dirette

NOME PARTECIPATA	CODICE FISCALE PARTECIPATA	QUOTA DI PARTECIPAZIONE	ESITO DELLA RILEVAZIONE	NOTE
Salerno Mobilità SpA	03309020653	100	Mantenimento senza misure di razionalizzazione	
CSTP Azienda della Mobilità SpA in Amministrazione Straordinaria	00170840656	31,31	Procedura di Amministrazione straordinaria. In attesa della sua definizione	
Salerno Sviluppo Srl in liquidazione	03099730651	10	Procedura di liquidazione. In attesa della sua definizione	
Salerno Interporto SpA in liquidazione	03070190651	2,61	Procedura di liquidazione. In attesa della sua definizione	
Salerno Pulita SpA	03306830658	98,83	Mantenimento senza misure di razionalizzazione	
Salerno Energia Holding SpA	00172440651	100	Mantenimento senza misure di razionalizzazione	
Salerno Solidale SpA	03309030652	100	Mantenimento senza misure di razionalizzazione	
Trasporti Marittimi Salernitani in liquidazione	03601810652	8,5	Procedura di liquidazione. In attesa della sua definizione	
Asis Salernitana reti ed impianti SpA	00268520657	33,2	Fuoriuscita dalla società	
Ausino Servizi Idrici integrati SpA	800322380653	17,5	Fuoriuscita dalla società	
CST Sistemi Sud Srl	03564090656	19,41	Fuoriuscita dalla società	

<b>Parco Scientifico e Tecnologico di Salerno e delle aree interne della Campania Spa - procedura fallimentare</b>	02832640656	20	Procedura fallimentare. In attesa della sua definizione	
<b>Consorzio Aeroporto Scarl</b>	01087990659	0,005	Mantenimento senza misure di razionalizzazione	
<b>Fondazione Scuola Medica Salernitana</b>	95108560657	100	Mantenimento senza misure di razionalizzazione	
<b>Fondazione Vincenzo Buonocore</b>	95135640654	100	Mantenimento senza misure di razionalizzazione	
<b>IREPA Istituto Ricerche Economiche per la pesca e l'acquacoltura</b>	95009730656	n. 1 quota associativa	Esercizio del diritto di recesso	

## Partecipazioni indirette

NOME PARTECIPATA	CODICE FISCALE PARTECIPATA	QUOTA DI PARTECIPAZIONE DETENUTA DALLA TRAMITE	ESITO DELLA RILEVAZIONE	NOTE
<b>Aser SpA in liquidazione</b>	03764260653	2	Procedura di liquidazione. In attesa della sua definizione	
<b>Salerno Sistemi SpA</b>	03453020657	100	Mantenimento senza misure di razionalizzazione	
<b>Sinergia Srl</b>	03064390655	100	Mantenimento senza misure di razionalizzazione	
<b>Salerno Energia Vendite SpA</b>	03916040656	48,82	Mantenimento senza misure di razionalizzazione	
<b>Salerno Energia Distribuzione SpA</b>	04080690656	56,85	Mantenimento senza misure di razionalizzazione	
<b>Metanauto Service Srl in liquidazione</b>	03527820652	60	Procedura di liquidazione. In	

			attesa della sua definizione	
<b>Servizi Idrici Integrati Salernitani SpA</b>	0491300358	10	Fuoriuscita dalla società tramite	
<b>Servizi Idrici Integrati Salernitani SpA</b>	0491300358	10	Fuoriuscita dalla società tramite	
<b>Aeroporto di Salerno Costa d'Amalfi SpA</b>	03108240650	100	Mantenimento senza misure di razionalizzazione	

### 3. Informazioni di dettaglio sulle singole partecipazioni

In questa sezione sono riportate le schede di dettaglio per ognuna delle partecipazioni inserite nelle tabelle riportate nel paragrafo precedente.

*Scheda di dettaglio***DATI ANAGRAFICI DELLA PARTECIPATA**

NOME DEL CAMPO	
Codice Fiscale	03309020653
Denominazione	Salerno Mobilità Spa
Anno di costituzione della società	
Forma giuridica	Società per azioni
Tipo di fondazione	Scegliere un elemento.
Altra forma giuridica	
Stato della società	Le società è attiva
Anno di inizio della procedura <sup>(1)</sup>	
Società con azioni quotate in mercati regolamentati <sup>(2)</sup>	
Società che ha emesso strumenti finanziari quotati in mercati regolamentati (ex TUSP) <sup>(2)</sup>	

**SEDE LEGALE DELLA PARTECIPATA**

NOME DEL CAMPO	
Stato	Italia
Provincia	Salerno
Comune	Salerno
CAP *	
Indirizzo *	
Telefono *	
FAX *	
Email *	

\*campo con compilazione facoltativa

## SETTORE DI ATTIVITÀ DELLA PARTECIPATA

La lista dei codici Ateco è disponibile al link <http://www.istat.it/it/strumenti/definizioni-e-classificazioni/ateco-2007>

NOME DEL CAMPO	
Attività 1	H.52.2
Peso indicativo dell'attività %	90
Attività 2 *	
Peso indicativo dell'attività % *	
Attività 3 *	
Peso indicativo dell'attività % *	
Attività 4 *	
Peso indicativo dell'attività % *	

\*campo con compilazione facoltativa

## ULTERIORI INFORMAZIONI SULLA PARTECIPATA

NOME DEL CAMPO	
Società in house	<input type="checkbox"/> si
Previsione nello statuto di limiti sul fatturato <sup>(3)</sup>	<input type="checkbox"/> si
Deliberazione di quotazione di azioni in mercati regolamentati nei termini e con le modalità di cui all'art. 26, c. 4	<input type="checkbox"/> no
Società contenuta nell'allegato A al D.Lgs. n. 175/2016	no
Società a partecipazione pubblica di diritto singolare (art.1, c. 4, lett. A)	<input type="checkbox"/> no



NOME DEL CAMPO	
Riferimento normativo società di diritto singolare <sup>(3)</sup>	
La partecipata svolge attività economiche protette da diritti speciali o esclusivi insieme con altre attività svolte in regime di mercato	<input type="text" value="no"/>
Riferimento normativo società con diritti speciali o esclusivi insieme con altre attività svolte in regime di mercato <sup>(3)</sup>	
Società esclusa dall'applicazione dell'art. 4 con DPCM (art. 4, c. 9)	<input type="text" value="no"/>
Società esclusa dall'applicazione dell'art. 4 con provvedimento del Presidente della Regione o delle Prov. Autonome (art. 4, c. 9)	<input type="text" value="no"/>
Riferimento normativo atto esclusione <sup>(4)</sup>	

--

#### DATI DI BILANCIO PER LA VERIFICA TUSP

NOME DEL CAMPO	Anno 2017
Tipologia di attività svolta	Attività produttive di beni e servizi
Numero medio di dipendenti	98
Numero dei componenti dell'organo di amministrazione	1
Compenso dei componenti dell'organo di amministrazione	45.000
Numero dei componenti dell'organo di controllo	3
Compenso dei componenti dell'organo di controllo	45.332

NOME DEL CAMPO	2017	2016	2015	2014	2013
Approvazione bilancio	<input type="checkbox"/> sì	<input type="checkbox"/> sì	<input type="checkbox"/> sì	<input type="checkbox"/> sì	<input type="checkbox"/> sì
Risultato d'esercizio	252.132	66.793	35.029	298.773	172.123

### Attività produttive di beni e servizi o Distretti tecnologici

Compilare la seguente sotto-sezione se la "Tipologia di attività svolta" dalla partecipata è: "Attività produttive di beni e servizi" o "Attività di promozione e sviluppo di progetti di ricerca finanziati (Distretti tecnologici)".

NOME DEL CAMPO	2017	2016	2015
A1) Ricavi delle vendite e delle prestazioni	7.478.802	7.426.000	7.222.309
A5) Altri Ricavi e Proventi	237.053	108.485	93.952
di cui Contributi in conto esercizio	0	0	5.920

### QUOTA DI POSSESSO (quota diretta e/o indiretta)

NOME DEL CAMPO	INDICAZIONI PER LA COMPILAZIONE
Tipologia di Partecipazione	<input type="text" value="Partecipazione diretta"/>
Quota diretta <sup>(5)</sup>	100
Codice Fiscale Tramite <sup>(6)</sup>	
Denominazione Tramite (organismo) <sup>(6)</sup>	
Quota detenuta dalla Tramite nella società <sup>(7)</sup>	

### QUOTA DI POSSESSO – TIPO DI CONTROLLO

NOME DEL CAMPO	INDICAZIONI PER LA COMPILAZIONE
Tipo di controllo	<input type="text" value="controllo solitario - influenza dominante"/>

--

### INFORMAZIONI ED ESITO PER LA RAZIONALIZZAZIONE

NOME DEL CAMPO	INDICAZIONI PER LA COMPILAZIONE
La partecipata svolge un'attività di produzione di beni e servizi a favore dell'Amministrazione?	<input type="text" value="Si"/>
Attività svolta dalla Partecipata	produzione di un servizio di interesse generale (Art. 4, c. 2, lett. a)
Descrizione dell'attività	CUSTODIA, RIMOZIONE, TRASPORTO VEICOLI, GESTIONE ASCENSORI E METROPOLITANA
Quota % di partecipazione detenuta dal soggetto privato <sup>(8)</sup>	0
Svolgimento di attività analoghe a quelle svolte da altre società (art.20, c.2 lett.c)	<input type="text" value="no"/>
Necessità di contenimento dei costi di funzionamento (art.20, c.2 lett.f)	<input type="text" value="no"/>
Necessità di aggregazione di società (art.20, c.2 lett.g)	<input type="text" value="no"/>
L'Amministrazione ha fissato, con proprio provvedimento, obiettivi specifici sui costi di funzionamento della partecipata? (art.19, c.5) <sup>(9)</sup>	<input type="text" value="si"/>
Esito della ricognizione	<input type="text" value="mantenimento senza interventi"/>
Modalità (razionalizzazione) <sup>(10)</sup>	Scegliere un elemento.
Termine previsto per la razionalizzazione <sup>(10)</sup>	
Le misure di razionalizzazione sono state concluse alla data del 31/12/2018?	<input type="text" value="si"/>

NOME DEL CAMPO	INDICAZIONI PER LA COMPILAZIONE
Note*	

*Scheda di dettaglio***DATI ANAGRAFICI DELLA PARTECIPATA**

NOME DEL CAMPO	
Codice Fiscale	00170840656
Denominazione	CSTP Azienda della Mobilità in Amministrazione Straordinaria
Anno di costituzione della società	1996
Forma giuridica	Società per azioni
Tipo di fondazione	Scegliere un elemento.
Altra forma giuridica	
Stato della società	Sono in corso procedure concorsuali (fallimento, amministrazione straordinaria, ecc.)
Anno di inizio della procedura <sup>(1)</sup>	2013
Società con azioni quotate in mercati regolamentati <sup>(2)</sup>	
Società che ha emesso strumenti finanziari quotati in mercati regolamentati (ex TUSP) <sup>(2)</sup>	

**SEDE LEGALE DELLA PARTECIPATA**

NOME DEL CAMPO	
Stato	Italia
Provincia	Salerno
Comune	Salerno
CAP *	
Indirizzo *	
Telefono *	
FAX *	
Email *	

\*campo con compilazione facoltativa\_

## SETTORE DI ATTIVITÀ DELLA PARTECIPATA

La lista dei codici Ateco è disponibile al link <http://www.istat.it/it/strumenti/definizioni-e-classificazioni/ateco-2007>

NOME DEL CAMPO	
<b>Attività 1</b>	49.31
<b>Peso indicativo dell'attività %</b>	
<b>Attività 2 *</b>	
<b>Peso indicativo dell'attività % *</b>	
<b>Attività 3 *</b>	
<b>Peso indicativo dell'attività % *</b>	
<b>Attività 4 *</b>	
<b>Peso indicativo dell'attività % *</b>	

\*campo con compilazione facoltativa

## ULTERIORI INFORMAZIONI SULLA PARTECIPATA

NOME DEL CAMPO	
<b>Società in house</b>	<input type="text" value="no"/>
<b>Previsione nello statuto di limiti sul fatturato <sup>(3)</sup></b>	<input type="text" value="no"/>
<b>Deliberazione di quotazione di azioni in mercati regolamentati nei termini e con le modalità di cui all'art. 26, c. 4</b>	<input type="text" value="no"/>
<b>Società contenuta nell'allegato A al D.Lgs. n. 175/2016</b>	no
<b>Società a partecipazione pubblica di diritto singolare (art.1, c. 4, lett. A)</b>	<input type="text" value="no"/>
<b>Riferimento normativo società di diritto singolare <sup>(3)</sup></b>	

NOME DEL CAMPO	
La partecipata svolge attività economiche protette da diritti speciali o esclusivi insieme con altre attività svolte in regime di mercato	<input type="text" value="no"/>
Riferimento normativo società con diritti speciali o esclusivi insieme con altre attività svolte in regime di mercato <sup>(3)</sup>	
Società esclusa dall'applicazione dell'art. 4 con DPCM (art. 4, c. 9)	<input type="text" value="no"/>
Società esclusa dall'applicazione dell'art. 4 con provvedimento del Presidente della Regione o delle Prov. Autonome (art. 4, c. 9)	<input type="text" value="no"/>
Riferimento normativo atto esclusione <sup>(4)</sup>	

#### DATI DI BILANCIO PER LA VERIFICA TUSP

NOME DEL CAMPO	Anno 2017
Tipologia di attività svolta	Attività produttive di beni e servizi
Numero medio di dipendenti	Dato non conosciuto
Numero dei componenti dell'organo di amministrazione	1
Compenso dei componenti dell'organo di amministrazione	Dato non conosciuto
Numero dei componenti dell'organo di controllo	Dato non conosciuto
Compenso dei componenti dell'organo di controllo	Dato non conosciuto

NOME DEL CAMPO	2017	2016	2015	2014	2013
Approvazione bilancio	<input type="text" value="no"/>	<input type="text" value="no"/>	<input type="text" value="no"/>	<input type="text" value="no"/>	<input type="text"/>
Risultato d'esercizio	Dato non conosciuto	Dato non conosciuto	Dato non conosciuto	Dato non conosciuto	Dato non conosciuto

### Attività produttive di beni e servizi o Distretti tecnologici

Compilare la seguente sotto-sezione se la “*Tipologia di attività svolta*” dalla partecipata è: “*Attività produttive di beni e servizi*” o “*Attività di promozione e sviluppo di progetti di ricerca finanziati (Distretti tecnologici)*”.

NOME DEL CAMPO	2017	2016	2015
<b>A1) Ricavi delle vendite e delle prestazioni</b>	Dato non conosciuto	Dato non conosciuto	Dato non conosciuto
<b>A5) Altri Ricavi e Proventi</b>	Dato non conosciuto	Dato non conosciuto	Dato non conosciuto
<b>di cui Contributi in conto esercizio</b>	Dato non conosciuto	Dato non conosciuto	Dato non conosciuto

### QUOTA DI POSSESSO (quota diretta e/o indiretta)

NOME DEL CAMPO	INDICAZIONI PER LA COMPILAZIONE
<b>Tipologia di Partecipazione</b>	Partecipazione diretta
<b>Quota diretta <sup>(5)</sup></b>	31.31
<b>Codice Fiscale Tramite <sup>(6)</sup></b>	
<b>Denominazione Tramite (organismo) <sup>(6)</sup></b>	
<b>Quota detenuta dalla Tramite nella società <sup>(7)</sup></b>	

### QUOTA DI POSSESSO – TIPO DI CONTROLLO

NOME DEL CAMPO	INDICAZIONI PER LA COMPILAZIONE
<b>Tipo di controllo</b>	nessuno



## INFORMAZIONI ED ESITO PER LA RAZIONALIZZAZIONE

NOME DEL CAMPO	INDICAZIONI PER LA COMPILAZIONE
<b>La partecipata svolge un'attività di produzione di beni e servizi a favore dell'Amministrazione?</b>	<input type="text" value="No"/>
<b>Attività svolta dalla Partecipata</b>	produzione di un servizio di interesse generale (Art. 4, c. 2, lett. a)
<b>Descrizione dell'attività</b>	Servizi pubblici di trasporto
<b>Quota % di partecipazione detenuta dal soggetto privato <sup>(8)</sup></b>	
<b>Svolgimento di attività analoghe a quelle svolte da altre società (art.20, c.2 lett.c)</b>	<input type="text" value="no"/>
<b>Necessità di contenimento dei costi di funzionamento (art.20, c.2 lett.f)</b>	<input type="text" value="no"/>
<b>Necessità di aggregazione di società (art.20, c.2 lett.g)</b>	<input type="text" value="no"/>
<b>L'Amministrazione ha fissato, con proprio provvedimento, obiettivi specifici sui costi di funzionamento della partecipata? (art.19, c.5) <sup>(9)</sup></b>	<input type="text" value="no"/>
<b>Esito della ricognizione</b>	<input type="text" value="mantenimento senza interventi"/>
<b>Modalità (razionalizzazione) <sup>(10)</sup></b>	<input type="text" value="Scegliere un elemento."/>
<b>Termine previsto per la razionalizzazione <sup>(10)</sup></b>	
<b>Le misure di razionalizzazione sono state concluse alla data del 31/12/2018?</b>	<input type="text" value="no"/>
<b>Note*</b>	La società è stata sottoposta a procedura di amministrazione straordinaria non ancora definita. E' altresì sottoposta al controllo del Tribunale di Salerno e del Comitato di Sorveglianza nominato dal Ministero dello Sviluppo Economico.

\* Campo con compilazione facoltativa\_

*Scheda di dettaglio***DATI ANAGRAFICI DELLA PARTECIPATA**

NOME DEL CAMPO	
Codice Fiscale	03099730651
Denominazione	Salerno Sviluppo Srl in liquidazione
Anno di costituzione della società	1995
Forma giuridica	Società a responsabilità limitata
Tipo di fondazione	Scegliere un elemento.
Altra forma giuridica	
Stato della società	Sono in corso procedure di liquidazione volontaria o scioglimento
Anno di inizio della procedura <sup>(1)</sup>	2012
Società con azioni quotate in mercati regolamentati <sup>(2)</sup>	
Società che ha emesso strumenti finanziari quotati in mercati regolamentati (ex TUSP) <sup>(2)</sup>	

**SEDE LEGALE DELLA PARTECIPATA**

NOME DEL CAMPO	
Stato	Italia
Provincia	Salerno
Comune	Salerno
CAP *	
Indirizzo *	
Telefono *	
FAX *	

NOME DEL CAMPO	
Email *	

\*campo con compilazione facoltativa\_

### SETTORE DI ATTIVITÀ DELLA PARTECIPATA

La lista dei codici Ateco è disponibile al link <http://www.istat.it/it/strumenti/definizioni-e-classificazioni/ateco-2007>

NOME DEL CAMPO	
Attività 1	70.21.00
Peso indicativo dell'attività %	90
Attività 2 *	
Peso indicativo dell'attività % *	
Attività 3 *	
Peso indicativo dell'attività % *	
Attività 4 *	
Peso indicativo dell'attività % *	

\*campo con compilazione facoltativa\_

### ULTERIORI INFORMAZIONI SULLA PARTECIPATA

NOME DEL CAMPO	
Società in house	<input type="text" value="no"/>
Previsione nello statuto di limiti sul fatturato <sup>(3)</sup>	<input type="text" value="no"/>
Deliberazione di quotazione di azioni in mercati regolamentati nei termini e con le modalità di cui all'art. 26, c. 4	<input type="text" value="no"/>
Società contenuta nell'allegato A al D.Lgs. n. 175/2016	no

NOME DEL CAMPO	
Società a partecipazione pubblica di diritto singolare (art.1, c. 4, lett. A)	<input type="text" value="no"/>
Riferimento normativo società di diritto singolare <sup>(3)</sup>	
La partecipata svolge attività economiche protette da diritti speciali o esclusivi insieme con altre attività svolte in regime di mercato	<input type="text" value="no"/>
Riferimento normativo società con diritti speciali o esclusivi insieme con altre attività svolte in regime di mercato <sup>(3)</sup>	
Società esclusa dall'applicazione dell'art. 4 con DPCM (art. 4, c. 9)	<input type="text" value="no"/>
Società esclusa dall'applicazione dell'art. 4 con provvedimento del Presidente della Regione o delle Prov. Autonome (art. 4, c. 9)	<input type="text" value="no"/>
Riferimento normativo atto esclusione <sup>(4)</sup>	

#### DATI DI BILANCIO PER LA VERIFICA TUSP

NOME DEL CAMPO	Anno 2017
Tipologia di attività svolta	Attività produttive di beni e servizi
Numero medio di dipendenti	0
Numero dei componenti dell'organo di amministrazione	1
Compenso dei componenti dell'organo di amministrazione	12.000
Numero dei componenti dell'organo di controllo	3
Compenso dei componenti dell'organo di controllo	8.000

NOME DEL CAMPO	2017	2016	2015	2014	2013
Approvazione bilancio	<input type="checkbox"/> sì	<input type="checkbox"/> sì	<input type="checkbox"/> no	<input type="checkbox"/> no	<input type="checkbox"/> sì
Risultato d'esercizio	-42.697	-30.588			13.882

### Attività produttive di beni e servizi o Distretti tecnologici

Compilare la seguente sotto-sezione se la "Tipologia di attività svolta" dalla partecipata è: "Attività produttive di beni e servizi" o "Attività di promozione e sviluppo di progetti di ricerca finanziati (Distretti tecnologici)".

NOME DEL CAMPO	2017	2016	2015
A1) Ricavi delle vendite e delle prestazioni	14.128	14.304	////////////////////////////////////
A5) Altri Ricavi e Proventi	302	160.130	////////////////////////////////////
di cui Contributi in conto esercizio	0	0	////////////////////////////////////

### QUOTA DI POSSESSO (quota diretta e/o indiretta)

NOME DEL CAMPO	INDICAZIONI PER LA COMPILAZIONE
Tipologia di Partecipazione	<input type="text" value="Partecipazione diretta"/>
Quota diretta <sup>(5)</sup>	10
Codice Fiscale Tramite <sup>(6)</sup>	
Denominazione Tramite (organismo) <sup>(6)</sup>	
Quota detenuta dalla Tramite nella società <sup>(7)</sup>	

## QUOTA DI POSSESSO – TIPO DI CONTROLLO

NOME DEL CAMPO	INDICAZIONI PER LA COMPILAZIONE
Tipo di controllo	nessuno

## INFORMAZIONI ED ESITO PER LA RAZIONALIZZAZIONE

NOME DEL CAMPO	INDICAZIONI PER LA COMPILAZIONE
La partecipata svolge un'attività di produzione di beni e servizi a favore dell'Amministrazione?	<input type="text" value="No"/>
Attività svolta dalla Partecipata	produzione di un servizio di interesse generale (Art. 4, c. 2, lett. a)
Descrizione dell'attività	Rilancio industriale delle aree industriali della Provincia di Salerno e Benevento
Quota % di partecipazione detenuta dal soggetto privato <sup>(8)</sup>	
Svolgimento di attività analoghe a quelle svolte da altre società (art.20, c.2 lett.c)	<input type="text" value="no"/>
Necessità di contenimento dei costi di funzionamento (art.20, c.2 lett.f)	<input type="text" value="no"/>
Necessità di aggregazione di società (art.20, c.2 lett.g)	<input type="text" value="no"/>
L'Amministrazione ha fissato, con proprio provvedimento, obiettivi specifici sui costi di funzionamento della partecipata? (art.19, c.5) <sup>(9)</sup>	<input type="text" value="no"/>
Esito della ricognizione	mantenimento senza interventi
Modalità (razionalizzazione) <sup>(10)</sup>	Scegliere un elemento.

NOME DEL CAMPO	INDICAZIONI PER LA COMPILAZIONE
Termine previsto per la razionalizzazione <sup>(10)</sup>	
Le misure di razionalizzazione sono state concluse alla data del 31/12/2018?	no
<b>Note*</b>	La società è stata sottoposta a procedura di liquidazione in data 1/12/2012. Non si conoscono i tempi di conclusione.

*Scheda di dettaglio***DATI ANAGRAFICI DELLA PARTECIPATA**

NOME DEL CAMPO	
Codice Fiscale	03070190651
Denominazione	Salerno Interporto SpA in liquidazione
Anno di costituzione della società	1995
Forma giuridica	Società per azioni
Tipo di fondazione	Scegliere un elemento.
Altra forma giuridica	
Stato della società	Sono in corso procedure di liquidazione volontaria o scioglimento
Anno di inizio della procedura <sup>(1)</sup>	2013
Società con azioni quotate in mercati regolamentati <sup>(2)</sup>	
Società che ha emesso strumenti finanziari quotati in mercati regolamentati (ex TUSP) <sup>(2)</sup>	

**SEDE LEGALE DELLA PARTECIPATA**

NOME DEL CAMPO	
Stato	Italia
Provincia	Salerno
Comune	Salerno
CAP *	
Indirizzo *	
Telefono *	
FAX *	
Email *	

\*campo con compilazione facoltativa\_



## SETTORE DI ATTIVITÀ DELLA PARTECIPATA

La lista dei codici Ateco è disponibile al link <http://www.istat.it/it/strumenti/definizioni-e-classificazioni/ateco-2007>

NOME DEL CAMPO	
<b>Attività 1</b>	52.21
<b>Peso indicativo dell'attività %</b>	90
<b>Attività 2 *</b>	
<b>Peso indicativo dell'attività % *</b>	
<b>Attività 3 *</b>	
<b>Peso indicativo dell'attività % *</b>	
<b>Attività 4 *</b>	
<b>Peso indicativo dell'attività % *</b>	

\*campo con compilazione facoltativa

## ULTERIORI INFORMAZIONI SULLA PARTECIPATA

NOME DEL CAMPO	
<b>Società in house</b>	<input type="text" value="no"/>
<b>Previsione nello statuto di limiti sul fatturato <sup>(3)</sup></b>	<input type="text" value="no"/>
<b>Deliberazione di quotazione di azioni in mercati regolamentati nei termini e con le modalità di cui all'art. 26, c. 4</b>	<input type="text" value="no"/>
<b>Società contenuta nell'allegato A al D.Lgs. n. 175/2016</b>	no
<b>Società a partecipazione pubblica di diritto singolare (art.1, c. 4, lett. A)</b>	<input type="text" value="no"/>

NOME DEL CAMPO	
Riferimento normativo società di diritto singolare <sup>(3)</sup>	
La partecipata svolge attività economiche protette da diritti speciali o esclusivi insieme con altre attività svolte in regime di mercato	<input type="text" value="no"/>
Riferimento normativo società con diritti speciali o esclusivi insieme con altre attività svolte in regime di mercato <sup>(3)</sup>	
Società esclusa dall'applicazione dell'art. 4 con DPCM (art. 4, c. 9)	<input type="text" value="no"/>
Società esclusa dall'applicazione dell'art. 4 con provvedimento del Presidente della Regione o delle Prov. Autonome (art. 4, c. 9)	<input type="text" value="no"/>
Riferimento normativo atto esclusione <sup>(4)</sup>	

### DATI DI BILANCIO PER LA VERIFICA TUSP

NOME DEL CAMPO	Anno 2017
Tipologia di attività svolta	Attività produttive di beni e servizi
Numero medio di dipendenti	0
Numero dei componenti dell'organo di amministrazione	1
Compenso dei componenti dell'organo di amministrazione	0
Numero dei componenti dell'organo di controllo	3
Compenso dei componenti dell'organo di controllo	0

NOME DEL CAMPO	2017	2016	2015	2014	2013
Approvazione bilancio	<input type="text" value="sì"/>	<input type="text" value="sì"/>	<input type="text" value="sì"/>	<input type="text" value="sì"/>	<input type="text" value="sì"/>

<b>Risultato d'esercizio</b>	41.814	-39.960	1.900	7.952	-443.827
------------------------------	--------	---------	-------	-------	----------

### Attività produttive di beni e servizi o Distretti tecnologici

Compilare la seguente sotto-sezione se la "Tipologia di attività svolta" dalla partecipata è: "Attività produttive di beni e servizi" o "Attività di promozione e sviluppo di progetti di ricerca finanziati (Distretti tecnologici)".

NOME DEL CAMPO	2017	2016	2015
<b>A1) Ricavi delle vendite e delle prestazioni</b>	0	0	0
<b>A5) Altri Ricavi e Proventi</b>	134.314	33.479	0
<b>di cui Contributi in conto esercizio</b>	0	0	0

### QUOTA DI POSSESSO (quota diretta e/o indiretta)

NOME DEL CAMPO	INDICAZIONI PER LA COMPILAZIONE
<b>Tipologia di Partecipazione</b>	Partecipazione diretta
<b>Quota diretta <sup>(5)</sup></b>	2,61
<b>Codice Fiscale Tramite <sup>(6)</sup></b>	
<b>Denominazione Tramite (organismo) <sup>(6)</sup></b>	
<b>Quota detenuta dalla Tramite nella società <sup>(7)</sup></b>	

### QUOTA DI POSSESSO – TIPO DI CONTROLLO

NOME DEL CAMPO	INDICAZIONI PER LA COMPILAZIONE
<b>Tipo di controllo</b>	nessuno

-
---

### INFORMAZIONI ED ESITO PER LA RAZIONALIZZAZIONE

NOME DEL CAMPO	INDICAZIONI PER LA COMPILAZIONE
<b>La partecipata svolge un'attività di produzione di beni e servizi a favore dell'Amministrazione?</b>	<input type="text" value="No"/>
<b>Attività svolta dalla Partecipata</b>	produzione di un servizio di interesse generale (Art. 4, c. 2, lett. a)
<b>Descrizione dell'attività</b>	Progettazione e realizzazione infrastrutture interportuali
<b>Quota % di partecipazione detenuta dal soggetto privato <sup>(8)</sup></b>	
<b>Svolgimento di attività analoghe a quelle svolte da altre società (art.20, c.2 lett.c)</b>	<input type="text" value="no"/>
<b>Necessità di contenimento dei costi di funzionamento (art.20, c.2 lett.f)</b>	<input type="text" value="no"/>
<b>Necessità di aggregazione di società (art.20, c.2 lett.g)</b>	<input type="text" value="no"/>
<b>L'Amministrazione ha fissato, con proprio provvedimento, obiettivi specifici sui costi di funzionamento della partecipata? (art.19, c.5) <sup>(9)</sup></b>	<input type="text" value="no"/>
<b>Esito della ricognizione</b>	mantenimento senza interventi
<b>Modalità (razionalizzazione) <sup>(10)</sup></b>	Scegliere un elemento.
<b>Termine previsto per la razionalizzazione <sup>(10)</sup></b>	
<b>Le misure di razionalizzazione sono state concluse alla data del 31/12/2018?</b>	<input type="text" value="no"/>
<b>Note*</b>	La società è stata sottoposta a procedura di scioglimento volontario e contestuale liquidazione in data 29/05/2013. Non si conoscono i tempi di conclusione.

*Scheda di dettaglio***DATI ANAGRAFICI DELLA PARTECIPATA**

NOME DEL CAMPO	
Codice Fiscale	03306830658
Denominazione	Salerno Pulita SpA
Anno di costituzione della società	1997
Forma giuridica	Società per azioni
Tipo di fondazione	Scegliere un elemento.
Altra forma giuridica	
Stato della società	Le società è attiva
Anno di inizio della procedura <sup>(1)</sup>	
Società con azioni quotate in mercati regolamentati <sup>(2)</sup>	
Società che ha emesso strumenti finanziari quotati in mercati regolamentati (ex TUSP) <sup>(2)</sup>	

**SEDE LEGALE DELLA PARTECIPATA**

NOME DEL CAMPO	
Stato	Italia
Provincia	Salerno
Comune	Salerno
CAP *	
Indirizzo *	
Telefono *	
FAX *	
Email *	

\*campo con compilazione facoltativa\_

## SETTORE DI ATTIVITÀ DELLA PARTECIPATA

La lista dei codici Ateco è disponibile al link <http://www.istat.it/it/strumenti/definizioni-e-classificazioni/ateco-2007>

NOME DEL CAMPO	
<b>Attività 1</b>	N.81.2 - ATTIVITÀ DI PULIZIA E DISINFESTAZIONE
<b>Peso indicativo dell'attività %</b>	100
<b>Attività 2 *</b>	
<b>Peso indicativo dell'attività % *</b>	
<b>Attività 3 *</b>	
<b>Peso indicativo dell'attività % *</b>	
<b>Attività 4 *</b>	
<b>Peso indicativo dell'attività % *</b>	

\*campo con compilazione facoltativa

## ULTERIORI INFORMAZIONI SULLA PARTECIPATA

NOME DEL CAMPO	
<b>Società in house</b>	<input type="text" value="si"/>
<b>Previsione nello statuto di limiti sul fatturato <sup>(3)</sup></b>	<input type="text" value="si"/>
<b>Deliberazione di quotazione di azioni in mercati regolamentati nei termini e con le modalità di cui all'art. 26, c. 4</b>	<input type="text" value="no"/>
<b>Società contenuta nell'allegato A al D.Lgs. n. 175/2016</b>	no
<b>Società a partecipazione pubblica di diritto singolare (art.1, c. 4, lett. A)</b>	<input type="text" value="no"/>

NOME DEL CAMPO	
Riferimento normativo società di diritto singolare <sup>(3)</sup>	
La partecipata svolge attività economiche protette da diritti speciali o esclusivi insieme con altre attività svolte in regime di mercato	<input type="text" value="no"/>
Riferimento normativo società con diritti speciali o esclusivi insieme con altre attività svolte in regime di mercato <sup>(3)</sup>	
Società esclusa dall'applicazione dell'art. 4 con DPCM (art. 4, c. 9)	<input type="text" value="no"/>
Società esclusa dall'applicazione dell'art. 4 con provvedimento del Presidente della Regione o delle Prov. Autonome (art. 4, c. 9)	<input type="text" value="no"/>
Riferimento normativo atto esclusione <sup>(4)</sup>	

### DATI DI BILANCIO PER LA VERIFICA TUSP

NOME DEL CAMPO	Anno 2017
Tipologia di attività svolta	Attività produttive di beni e servizi
Numero medio di dipendenti	446 di cui 48 unità distaccate dal Consorzio SA2
Numero dei componenti dell'organo di amministrazione	1
Compenso dei componenti dell'organo di amministrazione	45.000
Numero dei componenti dell'organo di controllo	3
Compenso dei componenti dell'organo di controllo	44.405

NOME DEL CAMPO	2017	2016	2015	2014	2013
Approvazione bilancio	<input type="text" value="sì"/>	<input type="text" value="sì"/>	<input type="text" value="sì"/>	<input type="text" value="sì"/>	<input type="text" value="sì"/>

<b>Risultato d'esercizio</b>	664.075	869.203	512.620	290.842	277.096
------------------------------	---------	---------	---------	---------	---------

### Attività produttive di beni e servizi o Distretti tecnologici

Compilare la seguente sotto-sezione se la "Tipologia di attività svolta" dalla partecipata è: "Attività produttive di beni e servizi" o "Attività di promozione e sviluppo di progetti di ricerca finanziati (Distretti tecnologici)".

NOME DEL CAMPO	2017	2016	2015
<b>A1) Ricavi delle vendite e delle prestazioni</b>	24.720.912	21.178.255	21.168.958
<b>A5) Altri Ricavi e Proventi</b>	1.543.236	1.583.416	1.201.028
<b>di cui Contributi in conto esercizio</b>	0	0	0

### QUOTA DI POSSESSO (quota diretta e/o indiretta)

NOME DEL CAMPO	INDICAZIONI PER LA COMPILAZIONE
<b>Tipologia di Partecipazione</b>	Partecipazione diretta
<b>Quota diretta <sup>(5)</sup></b>	98,83
<b>Codice Fiscale Tramite <sup>(6)</sup></b>	
<b>Denominazione Tramite (organismo) <sup>(6)</sup></b>	
<b>Quota detenuta dalla Tramite nella società <sup>(7)</sup></b>	

### QUOTA DI POSSESSO – TIPO DI CONTROLLO

NOME DEL CAMPO	INDICAZIONI PER LA COMPILAZIONE
<b>Tipo di controllo</b>	controllo solitario - influenza dominante



--

### INFORMAZIONI ED ESITO PER LA RAZIONALIZZAZIONE

NOME DEL CAMPO	INDICAZIONI PER LA COMPILAZIONE
La partecipata svolge un'attività di produzione di beni e servizi a favore dell'Amministrazione?	<input type="checkbox"/> Si
Attività svolta dalla Partecipata	produzione di un servizio di interesse generale (Art. 4, c. 2, lett. a)
Descrizione dell'attività	Pulizia, manutenzione aree verdi, risanamento ambientale
Quota % di partecipazione detenuta dal soggetto privato <sup>(8)</sup>	
Svolgimento di attività analoghe a quelle svolte da altre società (art.20, c.2 lett.c)	<input type="checkbox"/> no
Necessità di contenimento dei costi di funzionamento (art.20, c.2 lett.f)	<input type="checkbox"/> no
Necessità di aggregazione di società (art.20, c.2 lett.g)	<input type="checkbox"/> no
L'Amministrazione ha fissato, con proprio provvedimento, obiettivi specifici sui costi di funzionamento della partecipata? (art.19, c.5) <sup>(9)</sup>	<input type="checkbox"/> si
Esito della ricognizione	<input type="checkbox"/> mantenimento senza interventi
Modalità (razionalizzazione) <sup>(10)</sup>	<input type="checkbox"/> Scegliere un elemento.
Termine previsto per la razionalizzazione <sup>(10)</sup>	
Le misure di razionalizzazione sono state concluse alla data del 31/12/2018?	<input type="checkbox"/> no
Note*	

*Scheda di dettaglio***DATI ANAGRAFICI DELLA PARTECIPATA**

NOME DEL CAMPO	
Codice Fiscale	00172440651
Denominazione	Salerno Energia Holding SpA
Anno di costituzione della società	1995
Forma giuridica	Società per azioni
Tipo di fondazione	Scegliere un elemento.
Altra forma giuridica	
Stato della società	Le società è attiva
Anno di inizio della procedura <sup>(1)</sup>	
Società con azioni quotate in mercati regolamentati <sup>(2)</sup>	
Società che ha emesso strumenti finanziari quotati in mercati regolamentati (ex TUSP) <sup>(2)</sup>	

**SEDE LEGALE DELLA PARTECIPATA**

NOME DEL CAMPO	
Stato	Italia
Provincia	Salerno
Comune	Salerno
CAP *	
Indirizzo *	
Telefono *	
FAX *	
Email *	

\*campo con compilazione facoltativa\_

## SETTORE DI ATTIVITÀ DELLA PARTECIPATA

La lista dei codici Ateco è disponibile al link <http://www.istat.it/it/strumenti/definizioni-e-classificazioni/ateco-2007>

NOME DEL CAMPO	
Attività 1	70.22.09
Peso indicativo dell'attività %	90
Attività 2 *	
Peso indicativo dell'attività % *	
Attività 3 *	
Peso indicativo dell'attività % *	
Attività 4 *	
Peso indicativo dell'attività % *	

\*campo con compilazione facoltativa

## ULTERIORI INFORMAZIONI SULLA PARTECIPATA

NOME DEL CAMPO	
Società in house	<input type="text" value="si"/>
Previsione nello statuto di limiti sul fatturato <sup>(3)</sup>	<input type="text" value="si"/>
Deliberazione di quotazione di azioni in mercati regolamentati nei termini e con le modalità di cui all'art. 26, c. 4	<input type="text" value="no"/>
Società contenuta nell'allegato A al D.Lgs. n. 175/2016	no
Società a partecipazione pubblica di diritto singolare (art.1, c. 4, lett. A)	<input type="text" value="no"/>

NOME DEL CAMPO	
Riferimento normativo società di diritto singolare <sup>(3)</sup>	
La partecipata svolge attività economiche protette da diritti speciali o esclusivi insieme con altre attività svolte in regime di mercato	<input type="text" value="no"/>
Riferimento normativo società con diritti speciali o esclusivi insieme con altre attività svolte in regime di mercato <sup>(3)</sup>	
Società esclusa dall'applicazione dell'art. 4 con DPCM (art. 4, c. 9)	<input type="text" value="no"/>
Società esclusa dall'applicazione dell'art. 4 con provvedimento del Presidente della Regione o delle Prov. Autonome (art. 4, c. 9)	<input type="text" value="no"/>
Riferimento normativo atto esclusione <sup>(4)</sup>	

### DATI DI BILANCIO PER LA VERIFICA TUSP

NOME DEL CAMPO	Anno 2017
Tipologia di attività svolta	Attività consistenti nell'assunzione di partecipazioni in società esercenti attività diverse da q
Numero medio di dipendenti	98
Numero dei componenti dell'organo di amministrazione	3 – In data 28/11/2017 si passa dall'Amministratore Unico al Consiglio di Amministrazione composto da 3 elementi
Compenso dei componenti dell'organo di amministrazione	8.000 – Importo erogato a far data dal 28/11/2017 ai componenti il Consiglio di Amministratore. Precedentemente l'Amministratore Unico non percepiva compensi
Numero dei componenti dell'organo di controllo	3
Compenso dei componenti dell'organo di controllo	47.614

NOME DEL CAMPO	2017	2016	2015	2014	2013
Approvazione bilancio	<input type="text" value="sì"/>	<input type="text" value="sì"/>	<input type="text" value="sì"/>	<input type="text" value="sì"/>	<input type="text" value="sì"/>

<b>Risultato d'esercizio</b>	3.277,780	2.869.228	2.376.443	1.634.530	1.870.669
------------------------------	-----------	-----------	-----------	-----------	-----------

### Attività di Holding

Compilare la seguente sotto-sezione se la "Tipologia di attività svolta" dalla partecipata è: **"Attività consistenti nell'assunzione di partecipazioni in società esercenti attività diverse da quella creditizia e finanziaria (Holding)"**.

NOME DEL CAMPO	2017	2016	2015
<b>A1) Ricavi delle vendite e delle prestazioni</b>	27.964.589	46.595.139	52.081.596
<b>A5) Altri Ricavi e Proventi</b>	4.638.508	4.380.048	2.557.755
<b>di cui Contributi in conto esercizio</b>	401.712	258.188	218.637
<b>C15) Proventi da partecipazioni</b>	0	0	0
<b>C16) Altri proventi finanziari</b>	3.590	128.172	341.810
<b>C17 bis) Utili e perdite su cambi</b>	0	0	0
<b>D18 a) Rettifiche di valore di attività finanziarie - Rivalutazioni di partecipazioni</b>	2.108.215	-1	-3

**QUOTA DI POSSESSO (quota diretta e/o indiretta)**

NOME DEL CAMPO	INDICAZIONI PER LA COMPILAZIONE
Tipologia di Partecipazione	<input type="text" value="Partecipazione diretta"/>
Quota diretta <sup>(5)</sup>	100
Codice Fiscale Tramite <sup>(6)</sup>	
Denominazione Tramite (organismo) <sup>(6)</sup>	
Quota detenuta dalla Tramite nella società <sup>(7)</sup>	

**QUOTA DI POSSESSO – TIPO DI CONTROLLO**

NOME DEL CAMPO	INDICAZIONI PER LA COMPILAZIONE
Tipo di controllo	<input type="text" value="controllo solitario - influenza dominante"/>

**INFORMAZIONI ED ESITO PER LA RAZIONALIZZAZIONE**

NOME DEL CAMPO	INDICAZIONI PER LA COMPILAZIONE
La partecipata svolge un'attività di produzione di beni e servizi a favore dell'Amministrazione?	<input type="text" value="Si"/>
Attività svolta dalla Partecipata	<input type="text" value="autoproduzione di beni o servizi strumentali all'ente o agli enti pubblici partecipanti o allo"/>
Descrizione dell'attività	Coordinamento tecnico, gestionale e finanziario delle società partecipate

NOME DEL CAMPO	INDICAZIONI PER LA COMPILAZIONE
<b>Quota % di partecipazione detenuta dal soggetto privato <sup>(8)</sup></b>	
<b>Svolgimento di attività analoghe a quelle svolte da altre società (art.20, c.2 lett.c)</b>	<input type="text" value="no"/>
<b>Necessità di contenimento dei costi di funzionamento (art.20, c.2 lett.f)</b>	<input type="text" value="no"/>
<b>Necessità di aggregazione di società (art.20, c.2 lett.g)</b>	<input type="text" value="no"/>
<b>L'Amministrazione ha fissato, con proprio provvedimento, obiettivi specifici sui costi di funzionamento della partecipata? (art.19, c.5) <sup>(9)</sup></b>	<input type="text" value="si"/>
<b>Esito della ricognizione</b>	<input type="text" value="mantenimento senza interventi"/>
<b>Modalità (razionalizzazione) <sup>(10)</sup></b>	<input type="text" value="Scegliere un elemento."/>
<b>Termine previsto per la razionalizzazione <sup>(10)</sup></b>	
<b>Le misure di razionalizzazione sono state concluse alla data del 31/12/2018?</b>	<input type="text"/>
<b>Note*</b>	

*Scheda di dettaglio***DATI ANAGRAFICI DELLA PARTECIPATA**

NOME DEL CAMPO	
Codice Fiscale	03309030652
Denominazione	Salerno Solidale Spa
Anno di costituzione della società	
Forma giuridica	Società per azioni
Tipo di fondazione	Scegliere un elemento.
Altra forma giuridica	
Stato della società	Le società è attiva
Anno di inizio della procedura <sup>(1)</sup>	
Società con azioni quotate in mercati regolamentati <sup>(2)</sup>	
Società che ha emesso strumenti finanziari quotati in mercati regolamentati (ex TUSP) <sup>(2)</sup>	

**SEDE LEGALE DELLA PARTECIPATA**

NOME DEL CAMPO	
Stato	Italia
Provincia	Salerno
Comune	Salerno
CAP *	
Indirizzo *	
Telefono *	
FAX *	
Email *	

\*campo con compilazione facoltativa\_



## SETTORE DI ATTIVITÀ DELLA PARTECIPATA

La lista dei codici Ateco è disponibile al link <http://www.istat.it/it/strumenti/definizioni-e-classificazioni/ateco-2007>

NOME DEL CAMPO	
<b>Attività 1</b>	Q.88.1 - ASSISTENZA SOCIALE NON RESIDENZIALE PER ANZIANI E DISABILI
<b>Peso indicativo dell'attività %</b>	80
<b>Attività 2 *</b>	
<b>Peso indicativo dell'attività % *</b>	
<b>Attività 3 *</b>	
<b>Peso indicativo dell'attività % *</b>	
<b>Attività 4 *</b>	
<b>Peso indicativo dell'attività % *</b>	

\*campo con compilazione facoltativa

## ULTERIORI INFORMAZIONI SULLA PARTECIPATA

NOME DEL CAMPO	
<b>Società in house</b>	<input type="checkbox"/> si
<b>Previsione nello statuto di limiti sul fatturato <sup>(3)</sup></b>	<input type="checkbox"/> si
<b>Deliberazione di quotazione di azioni in mercati regolamentati nei termini e con le modalità di cui all'art. 26, c. 4</b>	<input type="checkbox"/> no
<b>Società contenuta nell'allegato A al D.Lgs. n. 175/2016</b>	no
<b>Società a partecipazione pubblica di diritto singolare (art.1, c. 4, lett. A)</b>	<input type="checkbox"/> no

NOME DEL CAMPO	
Riferimento normativo società di diritto singolare <sup>(3)</sup>	
La partecipata svolge attività economiche protette da diritti speciali o esclusivi insieme con altre attività svolte in regime di mercato	<input type="text" value="no"/>
Riferimento normativo società con diritti speciali o esclusivi insieme con altre attività svolte in regime di mercato <sup>(3)</sup>	
Società esclusa dall'applicazione dell'art. 4 con DPCM (art. 4, c. 9)	<input type="text" value="no"/>
Società esclusa dall'applicazione dell'art. 4 con provvedimento del Presidente della Regione o delle Prov. Autonome (art. 4, c. 9)	<input type="text" value="no"/>
Riferimento normativo atto esclusione <sup>(4)</sup>	

### DATI DI BILANCIO PER LA VERIFICA TUSP

NOME DEL CAMPO	Anno 2017
Tipologia di attività svolta	Attività produttive di beni e servizi
Numero medio di dipendenti	196 di cui 49 a tempo determinato e 147 a tempo indeterminato
Numero dei componenti dell'organo di amministrazione	1
Compenso dei componenti dell'organo di amministrazione	45.000
Numero dei componenti dell'organo di controllo	3
Compenso dei componenti dell'organo di controllo	47.872,3

NOME DEL CAMPO	2017	2016	2015	2014	2013
Approvazione bilancio	<input type="text" value="sì"/>	<input type="text" value="sì"/>	<input type="text" value="sì"/>	<input type="text" value="sì"/>	<input type="text" value="sì"/>

<b>Risultato d'esercizio</b>	23.109	20.709	9.412	7.435	3.108
------------------------------	--------	--------	-------	-------	-------

### Attività produttive di beni e servizi o Distretti tecnologici

Compilare la seguente sotto-sezione se la "Tipologia di attività svolta" dalla partecipata è: "Attività produttive di beni e servizi" o "Attività di promozione e sviluppo di progetti di ricerca finanziati (Distretti tecnologici)".

NOME DEL CAMPO	2017	2016	2015
<b>A1) Ricavi delle vendite e delle prestazioni</b>	8.725.491	8.729.446	8.225.303
<b>A5) Altri Ricavi e Proventi</b>	653.362	105.542	688.006
<b>di cui Contributi in conto esercizio</b>	0	0	0

### QUOTA DI POSSESSO (quota diretta e/o indiretta)

NOME DEL CAMPO	INDICAZIONI PER LA COMPILAZIONE
<b>Tipologia di Partecipazione</b>	Partecipazione diretta
<b>Quota diretta <sup>(5)</sup></b>	100
<b>Codice Fiscale Tramite <sup>(6)</sup></b>	
<b>Denominazione Tramite (organismo) <sup>(6)</sup></b>	
<b>Quota detenuta dalla Tramite nella società <sup>(7)</sup></b>	

### QUOTA DI POSSESSO – TIPO DI CONTROLLO

NOME DEL CAMPO	INDICAZIONI PER LA COMPILAZIONE
<b>Tipo di controllo</b>	controllo solitario - influenza dominante

--

### INFORMAZIONI ED ESITO PER LA RAZIONALIZZAZIONE

NOME DEL CAMPO	INDICAZIONI PER LA COMPILAZIONE
La partecipata svolge un'attività di produzione di beni e servizi a favore dell'Amministrazione?	<input type="checkbox"/> Si
Attività svolta dalla Partecipata	produzione di un servizio di interesse generale (Art. 4, c. 2, lett. a)
Descrizione dell'attività	Prestazione di servizi di natura assistenziale
Quota % di partecipazione detenuta dal soggetto privato <sup>(8)</sup>	
Svolgimento di attività analoghe a quelle svolte da altre società (art.20, c.2 lett.c)	<input type="checkbox"/> no
Necessità di contenimento dei costi di funzionamento (art.20, c.2 lett.f)	<input type="checkbox"/> no
Necessità di aggregazione di società (art.20, c.2 lett.g)	<input type="checkbox"/> no
L'Amministrazione ha fissato, con proprio provvedimento, obiettivi specifici sui costi di funzionamento della partecipata? (art.19, c.5) <sup>(9)</sup>	<input type="checkbox"/> si
Esito della ricognizione	<input type="checkbox"/> mantenimento senza interventi
Modalità (razionalizzazione) <sup>(10)</sup>	
Termine previsto per la razionalizzazione <sup>(10)</sup>	
Le misure di razionalizzazione sono state concluse alla data del 31/12/2018?	<input type="checkbox"/>
Note*	

*Scheda di dettaglio***DATI ANAGRAFICI DELLA PARTECIPATA**

NOME DEL CAMPO	
Codice Fiscale	03601810652
Denominazione	Trasporti Marittimi Salernitani in liquidazione
Anno di costituzione della società	1995
Forma giuridica	Società per azioni
Tipo di fondazione	Scegliere un elemento.
Altra forma giuridica	
Stato della società	Sono in corso procedure di liquidazione volontaria o scioglimento
Anno di inizio della procedura <sup>(1)</sup>	2013
Società con azioni quotate in mercati regolamentati <sup>(2)</sup>	
Società che ha emesso strumenti finanziari quotati in mercati regolamentati (ex TUSP) <sup>(2)</sup>	

**SEDE LEGALE DELLA PARTECIPATA**

NOME DEL CAMPO	
Stato	Italia
Provincia	Salerno
Comune	Salerno
CAP *	
Indirizzo *	
Telefono *	
FAX *	
Email *	

\*campo con compilazione facoltativa\_

### SETTORE DI ATTIVITÀ DELLA PARTECIPATA

La lista dei codici Ateco è disponibile al link <http://www.istat.it/it/strumenti/definizioni-e-classificazioni/ateco-2007>

NOME DEL CAMPO	
Attività 1	52.22.09
Peso indicativo dell'attività %	90
Attività 2 *	
Peso indicativo dell'attività % *	
Attività 3 *	
Peso indicativo dell'attività % *	
Attività 4 *	
Peso indicativo dell'attività % *	

\*campo con compilazione facoltativa\_

### ULTERIORI INFORMAZIONI SULLA PARTECIPATA

NOME DEL CAMPO	
Società in house	<input type="text" value="no"/>
Previsione nello statuto di limiti sul fatturato <sup>(3)</sup>	<input type="text" value="no"/>
Deliberazione di quotazione di azioni in mercati regolamentati nei termini e con le modalità di cui all'art. 26, c. 4	<input type="text" value="no"/>
Società contenuta nell'allegato A al D.Lgs. n. 175/2016	no
Società a partecipazione pubblica di diritto singolare (art.1, c. 4, lett. A)	<input type="text" value="no"/>

NOME DEL CAMPO	
Riferimento normativo società di diritto singolare <sup>(3)</sup>	
La partecipata svolge attività economiche protette da diritti speciali o esclusivi insieme con altre attività svolte in regime di mercato	<input type="text" value="no"/>
Riferimento normativo società con diritti speciali o esclusivi insieme con altre attività svolte in regime di mercato <sup>(3)</sup>	
Società esclusa dall'applicazione dell'art. 4 con DPCM (art. 4, c. 9)	<input type="text" value="no"/>
Società esclusa dall'applicazione dell'art. 4 con provvedimento del Presidente della Regione o delle Prov. Autonome (art. 4, c. 9)	<input type="text" value="no"/>
Riferimento normativo atto esclusione <sup>(4)</sup>	

#### DATI DI BILANCIO PER LA VERIFICA TUSP

NOME DEL CAMPO	Anno 2017
Tipologia di attività svolta	Attività produttive di beni e servizi
Numero medio di dipendenti	Non conosciuto
Numero dei componenti dell'organo di amministrazione	1
Compenso dei componenti dell'organo di amministrazione	Non conosciuto
Numero dei componenti dell'organo di controllo	3
Compenso dei componenti dell'organo di controllo	Non conosciuto

NOME DEL CAMPO	2017	2016	2015	2014	2013
Approvazione bilancio	<input type="text" value="no"/>	<input type="text" value="no"/>	<input type="text" value="no"/>	<input type="text" value="sì"/>	<input type="text" value="sì"/>
Risultato d'esercizio				-45.955	-183.890

### Attività produttive di beni e servizi o Distretti tecnologici

Compilare la seguente sotto-sezione se la "Tipologia di attività svolta" dalla partecipata è: "Attività produttive di beni e servizi" o "Attività di promozione e sviluppo di progetti di ricerca finanziati (Distretti tecnologici)".

NOME DEL CAMPO	2017	2016	2015
A1) Ricavi delle vendite e delle prestazioni	Dato non conosciuto per mancata approvazione bilancio	Dato non conosciuto per mancata approvazione bilancio	Dato non conosciuto per mancata approvazione bilancio
A5) Altri Ricavi e Proventi	Dato non conosciuto per mancata approvazione bilancio	Dato non conosciuto per mancata approvazione bilancio	Dato non conosciuto per mancata approvazione bilancio
di cui Contributi in conto esercizio	Dato non conosciuto per mancata approvazione bilancio	Dato non conosciuto per mancata approvazione bilancio	Dato non conosciuto per mancata approvazione bilancio

### QUOTA DI POSSESSO (quota diretta e/o indiretta)

NOME DEL CAMPO	INDICAZIONI PER LA COMPILAZIONE
Tipologia di Partecipazione	<input type="text" value="Partecipazione diretta"/>
Quota diretta <sup>(5)</sup>	8,5
Codice Fiscale Tramite <sup>(6)</sup>	
Denominazione Tramite (organismo) <sup>(6)</sup>	
Quota detenuta dalla Tramite nella società <sup>(7)</sup>	



## QUOTA DI POSSESSO – TIPO DI CONTROLLO

NOME DEL CAMPO	INDICAZIONI PER LA COMPILAZIONE
Tipo di controllo	nessuno

## INFORMAZIONI ED ESITO PER LA RAZIONALIZZAZIONE

NOME DEL CAMPO	INDICAZIONI PER LA COMPILAZIONE
<b>La partecipata svolge un'attività di produzione di beni e servizi a favore dell'Amministrazione?</b>	<input type="text" value="No"/>
<b>Attività svolta dalla Partecipata</b>	produzione di un servizio di interesse generale (Art. 4, c. 2, lett. a)
<b>Descrizione dell'attività</b>	Gestione porti, banchine e attività connesse ai trasporti via d'acqua
<b>Quota % di partecipazione detenuta dal soggetto privato <sup>(8)</sup></b>	
<b>Svolgimento di attività analoghe a quelle svolte da altre società (art.20, c.2 lett.c)</b>	<input type="text" value="no"/>
<b>Necessità di contenimento dei costi di funzionamento (art.20, c.2 lett.f)</b>	<input type="text" value="no"/>
<b>Necessità di aggregazione di società (art.20, c.2 lett.g)</b>	<input type="text" value="no"/>
<b>L'Amministrazione ha fissato, con proprio provvedimento, obiettivi specifici sui costi di funzionamento della partecipata? (art.19, c.5) <sup>(9)</sup></b>	<input type="text" value="no"/>
<b>Esito della ricognizione</b>	mantenimento senza interventi
<b>Modalità (razionalizzazione) <sup>(10)</sup></b>	Scegliere un elemento.

NOME DEL CAMPO	INDICAZIONI PER LA COMPILAZIONE
Termine previsto per la razionalizzazione <sup>(10)</sup>	
Le misure di razionalizzazione sono state concluse alla data del 31/12/2018?	no
<b>Note*</b>	La società è stata sottoposta a procedura di liquidazione nel 2013. Non si conoscono i tempi di conclusione.

*Scheda di dettaglio***DATI ANAGRAFICI DELLA PARTECIPATA**

NOME DEL CAMPO	
Codice Fiscale	00268520657
Denominazione	Asis Salernitana Reti ed Impianti SpA
Anno di costituzione della società	1961
Forma giuridica	Società per azioni
Tipo di fondazione	Scegliere un elemento.
Altra forma giuridica	
Stato della società	Le società è attiva
Anno di inizio della procedura <sup>(1)</sup>	
Società con azioni quotate in mercati regolamentati <sup>(2)</sup>	
Società che ha emesso strumenti finanziari quotati in mercati regolamentati (ex TUSP) <sup>(2)</sup>	

**SEDE LEGALE DELLA PARTECIPATA**

NOME DEL CAMPO	
Stato	Italia
Provincia	Salerno
Comune	Salerno
CAP *	
Indirizzo *	
Telefono *	
FAX *	
Email *	

\*campo con compilazione facoltativa\_

### SETTORE DI ATTIVITÀ DELLA PARTECIPATA

La lista dei codici Ateco è disponibile al link <http://www.istat.it/it/strumenti/definizioni-e-classificazioni/ateco-2007>

NOME DEL CAMPO	
Attività 1	36.00.00
Peso indicativo dell'attività %	100
Attività 2 *	
Peso indicativo dell'attività % *	
Attività 3 *	
Peso indicativo dell'attività % *	
Attività 4 *	
Peso indicativo dell'attività % *	

\*campo con compilazione facoltativa\_

### ULTERIORI INFORMAZIONI SULLA PARTECIPATA

NOME DEL CAMPO	
Società in house	<input type="text" value="si"/>
Previsione nello statuto di limiti sul fatturato <sup>(3)</sup>	<input type="text" value="si"/>
Deliberazione di quotazione di azioni in mercati regolamentati nei termini e con le modalità di cui all'art. 26, c. 4	<input type="text" value="no"/>
Società contenuta nell'allegato A al D.Lgs. n. 175/2016	no
Società a partecipazione pubblica di diritto singolare (art.1, c. 4, lett. A)	<input type="text" value="no"/>

NOME DEL CAMPO	
Riferimento normativo società di diritto singolare <sup>(3)</sup>	
La partecipata svolge attività economiche protette da diritti speciali o esclusivi insieme con altre attività svolte in regime di mercato	<input type="text" value="no"/>
Riferimento normativo società con diritti speciali o esclusivi insieme con altre attività svolte in regime di mercato <sup>(3)</sup>	
Società esclusa dall'applicazione dell'art. 4 con DPCM (art. 4, c. 9)	<input type="text" value="no"/>
Società esclusa dall'applicazione dell'art. 4 con provvedimento del Presidente della Regione o delle Prov. Autonome (art. 4, c. 9)	<input type="text" value="no"/>
Riferimento normativo atto esclusione <sup>(4)</sup>	

### DATI DI BILANCIO PER LA VERIFICA TUSP

NOME DEL CAMPO	Anno 2017
Tipologia di attività svolta	Attività produttive di beni e servizi
Numero medio di dipendenti	104
Numero dei componenti dell'organo di amministrazione	3
Compenso dei componenti dell'organo di amministrazione	84.538
Numero dei componenti dell'organo di controllo	3
Compenso dei componenti dell'organo di controllo	53.987

NOME DEL CAMPO	2017	2016	2015	2014	2013
Approvazione bilancio	<input type="text" value="sì"/>	<input type="text" value="sì"/>	<input type="text" value="sì"/>	<input type="text" value="sì"/>	<input type="text" value="sì"/>

Risultato d'esercizio	129.961	24.305	12.346	84.979	18.036
-----------------------	---------	--------	--------	--------	--------

### QUOTA DI POSSESSO (quota diretta e/o indiretta)

NOME DEL CAMPO	INDICAZIONI PER LA COMPILAZIONE
Tipologia di Partecipazione	<input type="text" value="Partecipazione diretta"/>
Quota diretta <sup>(5)</sup>	33,20
Codice Fiscale Tramite <sup>(6)</sup>	
Denominazione Tramite (organismo) <sup>(6)</sup>	
Quota detenuta dalla Tramite nella società <sup>(7)</sup>	

### QUOTA DI POSSESSO – TIPO DI CONTROLLO

NOME DEL CAMPO	INDICAZIONI PER LA COMPILAZIONE
Tipo di controllo	<input type="text" value="controllo congiunto per effetto di norme statutarie"/>

### INFORMAZIONI ED ESITO PER LA RAZIONALIZZAZIONE

NOME DEL CAMPO	INDICAZIONI PER LA COMPILAZIONE
La partecipata svolge un'attività di produzione di beni e servizi a favore dell'Amministrazione?	<input type="text" value="No"/> La società gestisce il servizio idrico integrato attraverso affidamenti operati dall'Autorità di Ambito Sele alla quale è subentrato l'Ente Idrico Campano
Attività svolta dalla Partecipata	<input type="text" value="produzione di un servizio di interesse generale (Art. 4, c. 2, lett. a)"/>
Descrizione dell'attività	<input type="text" value="Gestione servizio idrico integrato"/>

NOME DEL CAMPO	INDICAZIONI PER LA COMPILAZIONE
<b>Quota % di partecipazione detenuta dal soggetto privato <sup>(8)</sup></b>	
<b>Svolgimento di attività analoghe a quelle svolte da altre società (art.20, c.2 lett.c)</b>	<input type="text" value="si"/>
<b>Necessità di contenimento dei costi di funzionamento (art.20, c.2 lett.f)</b>	<input type="text" value="no"/>
<b>Necessità di aggregazione di società (art.20, c.2 lett.g)</b>	<input type="text" value="no"/>
<b>L'Amministrazione ha fissato, con proprio provvedimento, obiettivi specifici sui costi di funzionamento della partecipata? (art.19, c.5) <sup>(9)</sup></b>	<input type="text" value="no"/>
<b>Esito della ricognizione</b>	<input type="text" value="razionalizzazione"/>
<b>Modalità (razionalizzazione) <sup>(10)</sup></b>	<input type="text" value="cessione della partecipazione a titolo oneroso"/>
<b>Termine previsto per la razionalizzazione <sup>(10)</sup></b>	<p>Allo stato non risulta agevole l'individuazione del termine entro cui sarà perfezionata la misura di razionalizzazione risultando la stessa procedura di alienazione condizionata, nell'an, dalla volontà che sarà espressa dagli Enti Locali soci.</p>
<b>Le misure di razionalizzazione sono state concluse alla data del 31/12/2018?</b>	<input type="text" value="no"/>
<b>Note*</b>	<p>La società ha ad oggetto la gestione del servizio idrico integrato di cui al D.Lgs. 152/2006 e alla L.R.C. 15/2015 in virtù di affidamenti operati dall'Autorità di Ambito Sele.</p> <p>La cessione delle quote avverrà, al valore nominale, mediante offerta in prelazione ai soci pubblici.</p>

Scheda di dettaglio

**DATI ANAGRAFICI DELLA PARTECIPATA**

NOME DEL CAMPO	
Codice Fiscale	800322380653
Denominazione	Ausino servizi idrici integrati SpA
Anno di costituzione della società	2003
Forma giuridica	Società per azioni
Tipo di fondazione	Scegliere un elemento.
Altra forma giuridica	
Stato della società	Le società è attiva
Anno di inizio della procedura <sup>(1)</sup>	
Società con azioni quotate in mercati regolamentati <sup>(2)</sup>	
Società che ha emesso strumenti finanziari quotati in mercati regolamentati (ex TUSP) <sup>(2)</sup>	

**SEDE LEGALE DELLA PARTECIPATA**

NOME DEL CAMPO	
Stato	Italia
Provincia	Salerno
Comune	Salerno
CAP *	
Indirizzo *	
Telefono *	



NOME DEL CAMPO	
<b>FAX *</b>	
<b>Email *</b>	

- \*campo con compilazione facoltativa\_

### SETTORE DI ATTIVITÀ DELLA PARTECIPATA

La lista dei codici Ateco è disponibile al link <http://www.istat.it/it/strumenti/definizioni-e-classificazioni/ateco-2007>

- NOME DEL CAMPO	-
<b>Attività 1</b>	36.00.00
<b>Peso indicativo dell'attività %</b>	100
<b>Attività 2 *</b>	
<b>Peso indicativo dell'attività % *</b>	
<b>Attività 3 *</b>	
<b>Peso indicativo dell'attività % *</b>	
<b>Attività 4 *</b>	
<b>Peso indicativo dell'attività % *</b>	

- \*campo con compilazione facoltativa\_

### ULTERIORI INFORMAZIONI SULLA PARTECIPATA

NOME DEL CAMPO	
<b>Società in house</b>	<input type="text" value="si"/>
<b>Previsione nello statuto di limiti sul fatturato <sup>(3)</sup></b>	<input type="text" value="si"/>

NOME DEL CAMPO	
Deliberazione di quotazione di azioni in mercati regolamentati nei termini e con le modalità di cui all'art. 26, c. 4	<input type="checkbox"/> no
Società contenuta nell'allegato A al D.Lgs. n. 175/2016	no
Società a partecipazione pubblica di diritto singolare (art.1, c. 4, lett. A)	<input type="checkbox"/> no
Riferimento normativo società di diritto singolare <sup>(3)</sup>	
La partecipata svolge attività economiche protette da diritti speciali o esclusivi insieme con altre attività svolte in regime di mercato	<input type="checkbox"/> no
Riferimento normativo società con diritti speciali o esclusivi insieme con altre attività svolte in regime di mercato <sup>(3)</sup>	
Società esclusa dall'applicazione dell'art. 4 con DPCM (art. 4, c. 9)	<input type="checkbox"/> no
Società esclusa dall'applicazione dell'art. 4 con provvedimento del Presidente della Regione o delle Prov. Autonome (art. 4, c. 9)	<input type="checkbox"/> no
Riferimento normativo atto esclusione <sup>(4)</sup>	

---

**DATI DI BILANCIO PER LA VERIFICA TUSP**

- NOME DEL CAMPO	- Anno 2017
<b>Tipologia di attività svolta</b>	Attività produttive di beni e servizi
<b>Numero medio di dipendenti</b>	108
<b>Numero dei componenti dell'organo di amministrazione</b>	3
<b>Compenso dei componenti dell'organo di amministrazione</b>	62.551
<b>Numero dei componenti dell'organo di controllo</b>	3
<b>Compenso dei componenti dell'organo di controllo</b>	15.566

NOME DEL CAMPO	2017	2016	2015	2014	2013
<b>Approvazione bilancio</b>	sì	sì	sì	sì	sì
<b>Risultato d'esercizio</b>	64.349	-2.018.012	1.928.123	100.481	50.010

**Attività produttive di beni e servizi o Distretti tecnologici**

NOME DEL CAMPO	2017	2016	2015
<b>A1) Ricavi delle vendite e delle prestazioni</b>	13.837.576	12.496.393	10.940.321
<b>A5) Altri Ricavi e Proventi</b>	2.500.485	3.964.575	11.826.000
<b>di cui Contributi in conto esercizio</b>	0	0	0

### QUOTA DI POSSESSO (quota diretta e/o indiretta)

NOME DEL CAMPO	- INDICAZIONI PER LA COMPILAZIONE
Tipologia di Partecipazione	<input type="text" value="Partecipazione diretta"/>
Quota diretta <sup>(5)</sup>	17,55
Codice Fiscale Tramite <sup>(6)</sup>	
Denominazione Tramite (organismo) <sup>(6)</sup>	
Quota detenuta dalla Tramite nella società <sup>(7)</sup>	

### QUOTA DI POSSESSO – TIPO DI CONTROLLO

NOME DEL CAMPO	INDICAZIONI PER LA COMPILAZIONE
Tipo di controllo	<input type="text" value="controllo congiunto per effetto di norme statutarie"/>

### INFORMAZIONI ED ESITO PER LA RAZIONALIZZAZIONE

NOME DEL CAMPO	INDICAZIONI PER LA COMPILAZIONE
<b>La partecipata svolge un'attività di produzione di beni e servizi a favore dell'Amministrazione?</b>	<input type="text" value="No"/> La società gestisce il servizio idrico integrato attraverso affidamenti operati dall'Autorità di Ambito Sele alla quale è subentrato l'Ente Idrico Campano
<b>Attività svolta dalla Partecipata</b>	<input type="text" value="produzione di un servizio di interesse generale (Art. 4, c. 2, lett. a)"/>
<b>Descrizione dell'attività</b>	Gestione Servizio Idrico Integrato

NOME DEL CAMPO	INDICAZIONI PER LA COMPILAZIONE
<b>Quota % di partecipazione detenuta dal soggetto privato</b> <sup>(8)</sup>	
<b>Svolgimento di attività analoghe a quelle svolte da altre società (art.20, c.2 lett.c)</b>	<input type="text" value="si"/>
<b>Necessità di contenimento dei costi di funzionamento (art.20, c.2 lett.f)</b>	<input type="text" value="no"/>
<b>Necessità di aggregazione di società (art.20, c.2 lett.g)</b>	<input type="text" value="no"/>
<b>L'Amministrazione ha fissato, con proprio provvedimento, obiettivi specifici sui costi di funzionamento della partecipata? (art.19, c.5)</b> <sup>(9)</sup>	<input type="text" value="no"/>
<b>Esito della ricognizione</b>	<input type="text" value="razionalizzazione"/>
<b>Modalità (razionalizzazione)</b> <sup>(10)</sup>	<input type="text" value="cessione della partecipazione a titolo oneroso"/>
<b>Termine previsto per la razionalizzazione</b> <sup>(10)</sup>	Allo stato non risulta agevole l'individuazione del termine entro cui sarà perfezionata la misura di razionalizzazione risultando la stessa procedura di alienazione condizionata, nell'an, dalla volontà che sarà espressa dagli Enti Locali soci.
<b>Le misure di razionalizzazione sono state concluse alla data del 31/12/2018?</b>	<input type="text" value="no"/>
<b>Note*</b>	<p>La società ha ad oggetto la gestione del servizio idrico integrato di cui al D.Lgs. 152/2006 e alla L.R.C. 15/2015 in virtù di affidamenti operati dall'Autorità di Ambito Sele.</p> <p>La cessione delle quote avverrà, al valore nominale, mediante offerta in prelazione ai soci pubblici.</p>

*Scheda di dettaglio***DATI ANAGRAFICI DELLA PARTECIPATA**

NOME DEL CAMPO	
Codice Fiscale	03564090656
Denominazione	CST Sistemi Sud
Anno di costituzione della società	1999
Forma giuridica	Società a responsabilità limitata
Tipo di fondazione	Scegliere un elemento.
Altra forma giuridica	
Stato della società	Le società è attiva
Anno di inizio della procedura <sup>(1)</sup>	
Società con azioni quotate in mercati regolamentati <sup>(2)</sup>	
Società che ha emesso strumenti finanziari quotati in mercati regolamentati (ex TUSP) <sup>(2)</sup>	

**SEDE LEGALE DELLA PARTECIPATA**

NOME DEL CAMPO	
Stato	Italia
Provincia	Salerno
Comune	Salerno
CAP *	
Indirizzo *	
Telefono *	
FAX *	
Email *	

\*campo con compilazione facoltativa\_

### SETTORE DI ATTIVITÀ DELLA PARTECIPATA

La lista dei codici Ateco è disponibile al link <http://www.istat.it/it/strumenti/definizioni-e-classificazioni/ateco-2007>

NOME DEL CAMPO	
Attività 1	82.99
Peso indicativo dell'attività %	100
Attività 2 *	
Peso indicativo dell'attività % *	
Attività 3 *	
Peso indicativo dell'attività % *	
Attività 4 *	
Peso indicativo dell'attività % *	

\*campo con compilazione facoltativa\_

### ULTERIORI INFORMAZIONI SULLA PARTECIPATA

NOME DEL CAMPO	
Società in house	<input type="text" value="si"/>
Previsione nello statuto di limiti sul fatturato <sup>(3)</sup>	<input type="text" value="no"/>
Deliberazione di quotazione di azioni in mercati regolamentati nei termini e con le modalità di cui all'art. 26, c. 4	<input type="text" value="no"/>
Società contenuta nell'allegato A al D.Lgs. n. 175/2016	
Società a partecipazione pubblica di diritto singolare (art.1, c. 4, lett. A)	<input type="text" value="no"/>

NOME DEL CAMPO	
Riferimento normativo società di diritto singolare <sup>(3)</sup>	
La partecipata svolge attività economiche protette da diritti speciali o esclusivi insieme con altre attività svolte in regime di mercato	<input type="text" value="no"/>
Riferimento normativo società con diritti speciali o esclusivi insieme con altre attività svolte in regime di mercato <sup>(3)</sup>	
Società esclusa dall'applicazione dell'art. 4 con DPCM (art. 4, c. 9)	<input type="text" value="no"/>
Società esclusa dall'applicazione dell'art. 4 con provvedimento del Presidente della Regione o delle Prov. Autonome (art. 4, c. 9)	<input type="text" value="no"/>
Riferimento normativo atto esclusione <sup>(4)</sup>	

### DATI DI BILANCIO PER LA VERIFICA TUSP

NOME DEL CAMPO	Anno 2017
Tipologia di attività svolta	Attività produttive di beni e servizi
Numero medio di dipendenti	1
Numero dei componenti dell'organo di amministrazione	1
Compenso dei componenti dell'organo di amministrazione	33.988
Numero dei componenti dell'organo di controllo	3
Compenso dei componenti dell'organo di controllo	13.347



NOME DEL CAMPO	2017	2016	2015	2014	2013
Approvazione bilancio	<input type="checkbox"/> sì	<input type="checkbox"/> sì	<input type="checkbox"/> sì	<input type="checkbox"/> sì	<input type="checkbox"/> sì
Risultato d'esercizio	1.248	6.412	4.274	18.514	29.599

### Attività produttive di beni e servizi o Distretti tecnologici

Compilare la seguente sotto-sezione se la "Tipologia di attività svolta" dalla partecipata è: "Attività produttive di beni e servizi" o "Attività di promozione e sviluppo di progetti di ricerca finanziati (Distretti tecnologici)".

NOME DEL CAMPO	2017	2016	2015
A1) Ricavi delle vendite e delle prestazioni	503.213	217.596	239.823
A5) Altri Ricavi e Proventi		110.241	
di cui Contributi in conto esercizio	93.422	4.066	141.111

### QUOTA DI POSSESSO (quota diretta e/o indiretta)

NOME DEL CAMPO	INDICAZIONI PER LA COMPILAZIONE
Tipologia di Partecipazione	<input type="text" value="Partecipazione diretta"/>
Quota diretta <sup>(5)</sup>	19,41
Codice Fiscale Tramite <sup>(6)</sup>	
Denominazione Tramite (organismo) <sup>(6)</sup>	
Quota detenuta dalla Tramite nella società <sup>(7)</sup>	

### QUOTA DI POSSESSO – TIPO DI CONTROLLO

NOME DEL CAMPO	INDICAZIONI PER LA COMPILAZIONE
Tipo di controllo	<input type="text" value="controllo congiunto - influenza dominante"/>

--

## INFORMAZIONI ED ESITO PER LA RAZIONALIZZAZIONE

NOME DEL CAMPO	INDICAZIONI PER LA COMPILAZIONE
<b>La partecipata svolge un'attività di produzione di beni e servizi a favore dell'Amministrazione?</b>	<input type="text" value="No"/>
<b>Attività svolta dalla Partecipata</b>	autoproduzione di beni o servizi strumentali all'ente o agli enti pubblici partecipanti o allo
<b>Descrizione dell'attività</b>	Produzione di beni e servizi strumentali all'attività degli enti soci
<b>Quota % di partecipazione detenuta dal soggetto privato <sup>(8)</sup></b>	
<b>Svolgimento di attività analoghe a quelle svolte da altre società (art.20, c.2 lett.c)</b>	<input type="text" value="no"/>
<b>Necessità di contenimento dei costi di funzionamento (art.20, c.2 lett.f)</b>	<input type="text" value="no"/>
<b>Necessità di aggregazione di società (art.20, c.2 lett.g)</b>	<input type="text" value="no"/>
<b>L'Amministrazione ha fissato, con proprio provvedimento, obiettivi specifici sui costi di funzionamento della partecipata? (art.19, c.5) <sup>(9)</sup></b>	<input type="text" value="no"/>
<b>Esito della ricognizione</b>	<input type="text" value="razionalizzazione"/>
<b>Modalità (razionalizzazione) <sup>(10)</sup></b>	scioglimento della società
<b>Termine previsto per la razionalizzazione <sup>(10)</sup></b>	Non risulta agevole l'individuazione del termine per le motivazioni indicate nella relazione che segue.
<b>Le misure di razionalizzazione sono state concluse alla data del 31/12/2018?</b>	<input type="text" value="no"/>
<b>Note*</b>	Fuoriuscita dalla compagine societarie da realizzarsi con le modalità indicate nella relazione che segue.

1

Parco Scientifico e Tecnologico di Salerno e delle aree interne della Campania Spa – procedura fallimentare – C.F. 02832640656

Scheda di dettaglio

**DATI ANAGRAFICI DELLA PARTECIPATA**

NOME DEL CAMPO	
Codice Fiscale	02832640656
Denominazione	Parco Scientifico e Tecnologico di Salerno e delle aree interne della Campania Spa – procedura fallimentare
Anno di costituzione della società	1992
Forma giuridica	Società per azioni
Tipo di fondazione	Scegliere un elemento.
Altra forma giuridica	
Stato della società	Sono in corso procedure concorsuali (fallimento, amministrazione straordinaria, ecc.)
Anno di inizio della procedura <sup>(1)</sup>	2016
Società con azioni quotate in mercati regolamentati <sup>(2)</sup>	
Società che ha emesso strumenti finanziari quotati in mercati regolamentati (ex TUSP) <sup>(2)</sup>	

**SEDE LEGALE DELLA PARTECIPATA**

NOME DEL CAMPO	
Stato	Italia
Provincia	Salerno
Comune	Salerno
CAP *	
Indirizzo *	
Telefono *	
FAX *	

NOME DEL CAMPO	
Email *	

\*campo con compilazione facoltativa\_

### SETTORE DI ATTIVITÀ DELLA PARTECIPATA

La lista dei codici Ateco è disponibile al link <http://www.istat.it/it/strumenti/definizioni-e-classificazioni/ateco-2007>

NOME DEL CAMPO	
Attività 1	72.2
Peso indicativo dell'attività %	100
Attività 2 *	
Peso indicativo dell'attività % *	
Attività 3 *	
Peso indicativo dell'attività % *	
Attività 4 *	
Peso indicativo dell'attività % *	

\*campo con compilazione facoltativa\_

### ULTERIORI INFORMAZIONI SULLA PARTECIPATA

NOME DEL CAMPO	
Società in house	<input type="text" value="no"/>
Previsione nello statuto di limiti sul fatturato <sup>(3)</sup>	<input type="text" value="no"/>
Deliberazione di quotazione di azioni in mercati regolamentati nei termini e con le modalità di cui all'art. 26, c. 4	<input type="text" value="no"/>
Società contenuta nell'allegato A al D.Lgs. n. 175/2016	no

NOME DEL CAMPO	
Società a partecipazione pubblica di diritto singolare (art.1, c. 4, lett. A)	<input type="text" value="no"/>
Riferimento normativo società di diritto singolare <sup>(3)</sup>	
La partecipata svolge attività economiche protette da diritti speciali o esclusivi insieme con altre attività svolte in regime di mercato	<input type="text" value="no"/>
Riferimento normativo società con diritti speciali o esclusivi insieme con altre attività svolte in regime di mercato <sup>(3)</sup>	
Società esclusa dall'applicazione dell'art. 4 con DPCM (art. 4, c. 9)	<input type="text" value="no"/>
Società esclusa dall'applicazione dell'art. 4 con provvedimento del Presidente della Regione o delle Prov. Autonome (art. 4, c. 9)	<input type="text" value="no"/>
Riferimento normativo atto esclusione <sup>(4)</sup>	

--

### DATI DI BILANCIO PER LA VERIFICA TUSP

NOME DEL CAMPO	Anno 2017
Tipologia di attività svolta	Attività produttive di beni e servizi
Numero medio di dipendenti	0
Numero dei componenti dell'organo di amministrazione	1
Compenso dei componenti dell'organo di amministrazione	
Numero dei componenti dell'organo di controllo	
Compenso dei componenti dell'organo di controllo	

NOME DEL CAMPO	2017	2016	2015	2014	2013
Approvazione bilancio	<input type="text" value="no"/>	<input type="text" value="no"/>	<input type="text" value="no"/>	<input type="text" value="sì"/>	<input type="text" value="sì"/>
Risultato d'esercizio				-495.236	-259.456

### Attività produttive di beni e servizi o Distretti tecnologici

Compilare la seguente sotto-sezione se la "Tipologia di attività svolta" dalla partecipata è: "Attività produttive di beni e servizi" o "Attività di promozione e sviluppo di progetti di ricerca finanziati (Distretti tecnologici)".

NOME DEL CAMPO	2017	2016	2015
A1) Ricavi delle vendite e delle prestazioni	503.213	217.596	239.823
A5) Altri Ricavi e Proventi		110.241	
di cui Contributi in conto esercizio	93.422	4.066	141.111

### QUOTA DI POSSESSO (quota diretta e/o indiretta)

NOME DEL CAMPO	INDICAZIONI PER LA COMPILAZIONE
Tipologia di Partecipazione	<input type="text" value="Partecipazione diretta"/>
Quota diretta <sup>(5)</sup>	19,41
Codice Fiscale Tramite <sup>(6)</sup>	
Denominazione Tramite (organismo) <sup>(6)</sup>	
Quota detenuta dalla Tramite nella società <sup>(7)</sup>	

## QUOTA DI POSSESSO – TIPO DI CONTROLLO

NOME DEL CAMPO	INDICAZIONI PER LA COMPILAZIONE
Tipo di controllo	nessuno

## INFORMAZIONI ED ESITO PER LA RAZIONALIZZAZIONE

NOME DEL CAMPO	INDICAZIONI PER LA COMPILAZIONE
La partecipata svolge un'attività di produzione di beni e servizi a favore dell'Amministrazione?	<input type="text" value="No"/>
Attività svolta dalla Partecipata	produzione di un servizio di interesse generale (Art. 4, c. 2, lett. a)
Descrizione dell'attività	Ricerca scientifica e sviluppo
Quota % di partecipazione detenuta dal soggetto privato <sup>(8)</sup>	
Svolgimento di attività analoghe a quelle svolte da altre società (art.20, c.2 lett.c)	<input type="text" value="no"/>
Necessità di contenimento dei costi di funzionamento (art.20, c.2 lett.f)	<input type="text" value="no"/>
Necessità di aggregazione di società (art.20, c.2 lett.g)	<input type="text" value="no"/>
L'Amministrazione ha fissato, con proprio provvedimento, obiettivi specifici sui costi di funzionamento della partecipata? (art.19, c.5) <sup>(9)</sup>	<input type="text" value="no"/>
Esito della ricognizione	mantenimento senza interventi
Modalità (razionalizzazione) <sup>(10)</sup>	

NOME DEL CAMPO	INDICAZIONI PER LA COMPILAZIONE
Termine previsto per la razionalizzazione <sup>(10)</sup>	
Le misure di razionalizzazione sono state concluse alla data del 31/12/2018?	no
<b>Note*</b>	A decorrere dall'anno 2016 la società è stata sottoposta a procedura concorsuale. Non si conoscono i termini di definizione della procedura.



*Scheda di dettaglio***DATI ANAGRAFICI DELLA PARTECIPATA**

NOME DEL CAMPO	
Codice Fiscale	01087990659
Denominazione	Consorzio Aeroporto Scarl
Anno di costituzione della società	1981
Forma giuridica	Società consortile a responsabilità limitata
Tipo di fondazione	Scegliere un elemento.
Altra forma giuridica	
Stato della società	Le società è attiva
Anno di inizio della procedura <sup>(1)</sup>	
Società con azioni quotate in mercati regolamentati <sup>(2)</sup>	
Società che ha emesso strumenti finanziari quotati in mercati regolamentati (ex TUSP) <sup>(2)</sup>	

**SEDE LEGALE DELLA PARTECIPATA**

NOME DEL CAMPO	
Stato	Italia
Provincia	Salerno
Comune	Salerno
CAP *	
Indirizzo *	
Telefono *	
FAX *	
Email *	

\*campo con compilazione facoltativa\_

### SETTORE DI ATTIVITÀ DELLA PARTECIPATA

La lista dei codici Ateco è disponibile al link <http://www.istat.it/it/strumenti/definizioni-e-classificazioni/ateco-2007>

NOME DEL CAMPO	
Attività 1	52.23.00
Peso indicativo dell'attività %	100
Attività 2 *	
Peso indicativo dell'attività % *	
Attività 3 *	
Peso indicativo dell'attività % *	
Attività 4 *	
Peso indicativo dell'attività % *	

\*campo con compilazione facoltativa\_

### ULTERIORI INFORMAZIONI SULLA PARTECIPATA

NOME DEL CAMPO	
Società in house	<input type="text" value="no"/>
Previsione nello statuto di limiti sul fatturato <sup>(3)</sup>	<input type="text" value="no"/>
Deliberazione di quotazione di azioni in mercati regolamentati nei termini e con le modalità di cui all'art. 26, c. 4	<input type="text" value="no"/>
Società contenuta nell'allegato A al D.Lgs. n. 175/2016	
Società a partecipazione pubblica di diritto singolare (art.1, c. 4, lett. A)	<input type="text" value="no"/>

NOME DEL CAMPO	
Riferimento normativo società di diritto singolare <sup>(3)</sup>	
La partecipata svolge attività economiche protette da diritti speciali o esclusivi insieme con altre attività svolte in regime di mercato	<input type="text" value="no"/>
Riferimento normativo società con diritti speciali o esclusivi insieme con altre attività svolte in regime di mercato <sup>(3)</sup>	
Società esclusa dall'applicazione dell'art. 4 con DPCM (art. 4, c. 9)	<input type="text" value="no"/>
Società esclusa dall'applicazione dell'art. 4 con provvedimento del Presidente della Regione o delle Prov. Autonome (art. 4, c. 9)	<input type="text" value="no"/>
Riferimento normativo atto esclusione <sup>(4)</sup>	

### DATI DI BILANCIO PER LA VERIFICA TUSP

NOME DEL CAMPO	Anno 2017
Tipologia di attività svolta	Attività produttive di beni e servizi
Numero medio di dipendenti	0
Numero dei componenti dell'organo di amministrazione	5
Compenso dei componenti dell'organo di amministrazione	610
Numero dei componenti dell'organo di controllo	3
Compenso dei componenti dell'organo di controllo	34.969

NOME DEL CAMPO	2017	2016	2015	2014	2013
Approvazione bilancio	<input type="checkbox"/> sì	<input type="checkbox"/> sì	<input type="checkbox"/> sì	<input type="checkbox"/> sì	<input type="checkbox"/> sì
Risultato d'esercizio	-786.299	-1.917.197	-2.252.365	-2.056.662	-3.951.496

### Attività produttive di beni e servizi o Distretti tecnologici

Compilare la seguente sotto-sezione se la "Tipologia di attività svolta" dalla partecipata è: "Attività produttive di beni e servizi" o "Attività di promozione e sviluppo di progetti di ricerca finanziati (Distretti tecnologici)".

NOME DEL CAMPO	2017	2016	2015
A1) Ricavi delle vendite e delle prestazioni	0	0	0
A5) Altri Ricavi e Proventi	115.384	25.192	40.090
di cui Contributi in conto esercizio	0	0	0

### QUOTA DI POSSESSO (quota diretta e/o indiretta)

NOME DEL CAMPO	INDICAZIONI PER LA COMPILAZIONE
Tipologia di Partecipazione	<input type="text" value="Partecipazione diretta"/>
Quota diretta <sup>(5)</sup>	0,005
Codice Fiscale Tramite <sup>(6)</sup>	
Denominazione Tramite (organismo) <sup>(6)</sup>	
Quota detenuta dalla Tramite nella società <sup>(7)</sup>	

### QUOTA DI POSSESSO – TIPO DI CONTROLLO

NOME DEL CAMPO	INDICAZIONI PER LA COMPILAZIONE
Tipo di controllo	<input type="text" value="nessuno"/>

--

### INFORMAZIONI ED ESITO PER LA RAZIONALIZZAZIONE

NOME DEL CAMPO	INDICAZIONI PER LA COMPILAZIONE
La partecipata svolge un'attività di produzione di beni e servizi a favore dell'Amministrazione?	<input type="text" value="No"/>
Attività svolta dalla Partecipata	produzione di un servizio di interesse generale (Art. 4, c. 2, lett. a)
Descrizione dell'attività	Attuazione opera aeroporto di Salerno Costa d'Amalfi
Quota % di partecipazione detenuta dal soggetto privato <sup>(8)</sup>	
Svolgimento di attività analoghe a quelle svolte da altre società (art.20, c.2 lett.c)	<input type="text" value="no"/>
Necessità di contenimento dei costi di funzionamento (art.20, c.2 lett.f)	<input type="text" value="no"/>
Necessità di aggregazione di società (art.20, c.2 lett.g)	<input type="text" value="no"/>
L'Amministrazione ha fissato, con proprio provvedimento, obiettivi specifici sui costi di funzionamento della partecipata? (art.19, c.5) <sup>(9)</sup>	<input type="text" value="no"/>
Esito della ricognizione	<input type="text" value="mantenimento senza interventi"/>
Modalità (razionalizzazione) <sup>(10)</sup>	
Termine previsto per la razionalizzazione <sup>(10)</sup>	
Le misure di razionalizzazione sono state concluse alla data del 31/12/2018?	<input type="text" value="no"/>
Note*	Per le motivazioni indicate nella relazione che segue viene deliberato il mantenimento della quota posseduta nella società.

*Scheda di dettaglio***DATI ANAGRAFICI DELLA PARTECIPATA**

NOME DEL CAMPO	
Codice Fiscale	95108560657
Denominazione	Fondazione Scuola Medica Salernitana
Anno di costituzione della società	
Forma giuridica	Fondazione
Tipo di fondazione	Fondazione
Altra forma giuridica	
Stato della società	Le società è attiva
Anno di inizio della procedura <sup>(1)</sup>	
Società con azioni quotate in mercati regolamentati <sup>(2)</sup>	
Società che ha emesso strumenti finanziari quotati in mercati regolamentati (ex TUSP) <sup>(2)</sup>	

**SEDE LEGALE DELLA PARTECIPATA**

NOME DEL CAMPO	
Stato	Italia
Provincia	Salerno
Comune	Salerno
CAP *	
Indirizzo *	
Telefono *	
FAX *	
Email *	

\*campo con compilazione facoltativa\_

## SETTORE DI ATTIVITÀ DELLA PARTECIPATA

La lista dei codici Ateco è disponibile al link <http://www.istat.it/it/strumenti/definizioni-e-classificazioni/ateco-2007>

NOME DEL CAMPO	
<b>Attività 1</b>	72.19.09
<b>Peso indicativo dell'attività %</b>	100
<b>Attività 2 *</b>	
<b>Peso indicativo dell'attività % *</b>	
<b>Attività 3 *</b>	
<b>Peso indicativo dell'attività % *</b>	
<b>Attività 4 *</b>	
<b>Peso indicativo dell'attività % *</b>	

\*campo con compilazione facoltativa

## ULTERIORI INFORMAZIONI SULLA PARTECIPATA

NOME DEL CAMPO	
<b>Società in house</b>	<input type="text" value="no"/>
<b>Previsione nello statuto di limiti sul fatturato <sup>(3)</sup></b>	<input type="text" value="no"/>
<b>Deliberazione di quotazione di azioni in mercati regolamentati nei termini e con le modalità di cui all'art. 26, c. 4</b>	<input type="text" value="no"/>
<b>Società contenuta nell'allegato A al D.Lgs. n. 175/2016</b>	no
<b>Società a partecipazione pubblica di diritto singolare (art.1, c. 4, lett. A)</b>	<input type="text" value="no"/>

NOME DEL CAMPO	
Riferimento normativo società di diritto singolare <sup>(3)</sup>	
La partecipata svolge attività economiche protette da diritti speciali o esclusivi insieme con altre attività svolte in regime di mercato	<input type="text" value="no"/>
Riferimento normativo società con diritti speciali o esclusivi insieme con altre attività svolte in regime di mercato <sup>(3)</sup>	
Società esclusa dall'applicazione dell'art. 4 con DPCM (art. 4, c. 9)	<input type="text" value="no"/>
Società esclusa dall'applicazione dell'art. 4 con provvedimento del Presidente della Regione o delle Prov. Autonome (art. 4, c. 9)	<input type="text" value="no"/>
Riferimento normativo atto esclusione <sup>(4)</sup>	

--

#### DATI DI BILANCIO PER LA VERIFICA TUSP

NOME DEL CAMPO	Anno 2017
Tipologia di attività svolta	Attività produttive di beni e servizi
Numero medio di dipendenti	0
Numero dei componenti dell'organo di amministrazione	3
Compenso dei componenti dell'organo di amministrazione	0
Numero dei componenti dell'organo di controllo	3
Compenso dei componenti dell'organo di controllo	0



NOME DEL CAMPO	2017	2016	2015	2014	2013
Approvazione bilancio	<input type="checkbox"/> sì	<input type="checkbox"/> sì	<input type="checkbox"/> sì	<input type="checkbox"/> sì	<input type="checkbox"/> sì
Risultato d'esercizio	11.930	1.751	11.330	241	263

### Attività produttive di beni e servizi o Distretti tecnologici

Compilare la seguente sotto-sezione se la "Tipologia di attività svolta" dalla partecipata è: "Attività produttive di beni e servizi" o "Attività di promozione e sviluppo di progetti di ricerca finanziati (Distretti tecnologici)".

NOME DEL CAMPO	2017	2016	2015
A1) Ricavi delle vendite e delle prestazioni	102.653	83.398	119.090
A5) Altri Ricavi e Proventi			
di cui Contributi in conto esercizio			

### QUOTA DI POSSESSO (quota diretta e/o indiretta)

NOME DEL CAMPO	INDICAZIONI PER LA COMPILAZIONE
Tipologia di Partecipazione	<input type="text" value="Partecipazione diretta"/>
Quota diretta <sup>(5)</sup>	100
Codice Fiscale Tramite <sup>(6)</sup>	
Denominazione Tramite (organismo) <sup>(6)</sup>	
Quota detenuta dalla Tramite nella società <sup>(7)</sup>	

## QUOTA DI POSSESSO – TIPO DI CONTROLLO

NOME DEL CAMPO	INDICAZIONI PER LA COMPILAZIONE
<b>Tipo di controllo</b>	controllo solitario - maggioranza dei voti esercitabili nell'assemblea ordinaria

## INFORMAZIONI ED ESITO PER LA RAZIONALIZZAZIONE

NOME DEL CAMPO	INDICAZIONI PER LA COMPILAZIONE
<b>La partecipata svolge un'attività di produzione di beni e servizi a favore dell'Amministrazione?</b>	<input type="text" value="No"/>
<b>Attività svolta dalla Partecipata</b>	produzione di un servizio di interesse generale (Art. 4, c. 2, lett. a)
<b>Descrizione dell'attività</b>	Formazione, aggiornamento e ricerca nel campo della medicina
<b>Quota % di partecipazione detenuta dal soggetto privato <sup>(8)</sup></b>	
<b>Svolgimento di attività analoghe a quelle svolte da altre società (art.20, c.2 lett.c)</b>	<input type="text" value="no"/>
<b>Necessità di contenimento dei costi di funzionamento (art.20, c.2 lett.f)</b>	<input type="text" value="no"/>
<b>Necessità di aggregazione di società (art.20, c.2 lett.g)</b>	<input type="text" value="no"/>
<b>L'Amministrazione ha fissato, con proprio provvedimento, obiettivi specifici sui costi di funzionamento della partecipata? (art.19, c.5) <sup>(9)</sup></b>	<input type="text" value="no"/>
<b>Esito della ricognizione</b>	<input type="text" value="mantenimento senza interventi"/>
<b>Modalità (razionalizzazione) <sup>(10)</sup></b>	

NOME DEL CAMPO	INDICAZIONI PER LA COMPILAZIONE
Termine previsto per la razionalizzazione <sup>(10)</sup>	
Le misure di razionalizzazione sono state concluse alla data del 31/12/2018?	no
Note*	

*Scheda di dettaglio***DATI ANAGRAFICI DELLA PARTECIPATA**

NOME DEL CAMPO	
Codice Fiscale	95135640654
Denominazione	Fondazione Vincenzo Buonocore
Anno di costituzione della società	
Forma giuridica	Fondazione
Tipo di fondazione	Fondazione di partecipazione
Altra forma giuridica	
Stato della società	Le società è attiva
Anno di inizio della procedura <sup>(1)</sup>	
Società con azioni quotate in mercati regolamentati <sup>(2)</sup>	
Società che ha emesso strumenti finanziari quotati in mercati regolamentati (ex TUSP) <sup>(2)</sup>	

**SEDE LEGALE DELLA PARTECIPATA**

NOME DEL CAMPO	
Stato	Italia
Provincia	Salerno
Comune	Salerno
CAP *	
Indirizzo *	
Telefono *	
FAX *	
Email *	

\*campo con compilazione facoltativa\_

## SETTORE DI ATTIVITÀ DELLA PARTECIPATA

La lista dei codici Ateco è disponibile al link <http://www.istat.it/it/strumenti/definizioni-e-classificazioni/ateco-2007>

NOME DEL CAMPO	
Attività 1	94
Peso indicativo dell'attività %	100
Attività 2 *	
Peso indicativo dell'attività % *	
Attività 3 *	
Peso indicativo dell'attività % *	
Attività 4 *	
Peso indicativo dell'attività % *	

\*campo con compilazione facoltativa

## ULTERIORI INFORMAZIONI SULLA PARTECIPATA

NOME DEL CAMPO	
Società in house	<input type="text" value="no"/>
Previsione nello statuto di limiti sul fatturato <sup>(3)</sup>	<input type="text" value="no"/>
Deliberazione di quotazione di azioni in mercati regolamentati nei termini e con le modalità di cui all'art. 26, c. 4	<input type="text" value="no"/>
Società contenuta nell'allegato A al D.Lgs. n. 175/2016	no
Società a partecipazione pubblica di diritto singolare (art.1, c. 4, lett. A)	<input type="text" value="no"/>

NOME DEL CAMPO	
Riferimento normativo società di diritto singolare <sup>(3)</sup>	
La partecipata svolge attività economiche protette da diritti speciali o esclusivi insieme con altre attività svolte in regime di mercato	<input type="text" value="no"/>
Riferimento normativo società con diritti speciali o esclusivi insieme con altre attività svolte in regime di mercato <sup>(3)</sup>	
Società esclusa dall'applicazione dell'art. 4 con DPCM (art. 4, c. 9)	<input type="text" value="no"/>
Società esclusa dall'applicazione dell'art. 4 con provvedimento del Presidente della Regione o delle Prov. Autonome (art. 4, c. 9)	<input type="text" value="no"/>
Riferimento normativo atto esclusione <sup>(4)</sup>	

--

#### DATI DI BILANCIO PER LA VERIFICA TUSP

NOME DEL CAMPO	Anno 2017
Tipologia di attività svolta	Attività produttive di beni e servizi
Numero medio di dipendenti	0
Numero dei componenti dell'organo di amministrazione	3
Compenso dei componenti dell'organo di amministrazione	0
Numero dei componenti dell'organo di controllo	3
Compenso dei componenti dell'organo di controllo	0

NOME DEL CAMPO	2017	2016	2015	2014	2013
Approvazione bilancio	<input type="checkbox"/> sì	<input type="checkbox"/> sì	<input type="checkbox"/> sì	<input type="checkbox"/> sì	<input type="checkbox"/> sì
Risultato d'esercizio	-507	-5.728	189	-380,88	598,64

### Attività produttive di beni e servizi o Distretti tecnologici

Compilare la seguente sotto-sezione se la "Tipologia di attività svolta" dalla partecipata è: "Attività produttive di beni e servizi" o "Attività di promozione e sviluppo di progetti di ricerca finanziati (Distretti tecnologici)".

NOME DEL CAMPO	2017	2016	2015
A1) Ricavi delle vendite e delle prestazioni	0	5000	0
A5) Altri Ricavi e Proventi			
di cui Contributi in conto esercizio	0		

### QUOTA DI POSSESSO (quota diretta e/o indiretta)

NOME DEL CAMPO	INDICAZIONI PER LA COMPILAZIONE
Tipologia di Partecipazione	<input type="text" value="Partecipazione diretta"/>
Quota diretta <sup>(5)</sup>	100
Codice Fiscale Tramite <sup>(6)</sup>	
Denominazione Tramite (organismo) <sup>(6)</sup>	
Quota detenuta dalla Tramite nella società <sup>(7)</sup>	

## QUOTA DI POSSESSO – TIPO DI CONTROLLO

NOME DEL CAMPO	INDICAZIONI PER LA COMPILAZIONE
<b>Tipo di controllo</b>	controllo solitario - maggioranza dei voti esercitabili nell'assemblea ordinaria

## INFORMAZIONI ED ESITO PER LA RAZIONALIZZAZIONE

NOME DEL CAMPO	INDICAZIONI PER LA COMPILAZIONE
<b>La partecipata svolge un'attività di produzione di beni e servizi a favore dell'Amministrazione?</b>	<input type="text" value="No"/>
<b>Attività svolta dalla Partecipata</b>	produzione di un servizio di interesse generale (Art. 4, c. 2, lett. a)
<b>Descrizione dell'attività</b>	
<b>Quota % di partecipazione detenuta dal soggetto privato <sup>(8)</sup></b>	
<b>Svolgimento di attività analoghe a quelle svolte da altre società (art.20, c.2 lett.c)</b>	<input type="text" value="no"/>
<b>Necessità di contenimento dei costi di funzionamento (art.20, c.2 lett.f)</b>	<input type="text" value="no"/>
<b>Necessità di aggregazione di società (art.20, c.2 lett.g)</b>	<input type="text" value="no"/>
<b>L'Amministrazione ha fissato, con proprio provvedimento, obiettivi specifici sui costi di funzionamento della partecipata? (art.19, c.5) <sup>(9)</sup></b>	<input type="text" value="no"/>
<b>Esito della ricognizione</b>	mantenimento senza interventi
<b>Modalità (razionalizzazione) <sup>(10)</sup></b>	



NOME DEL CAMPO	INDICAZIONI PER LA COMPILAZIONE
Termine previsto per la razionalizzazione <sup>(10)</sup>	
Le misure di razionalizzazione sono state concluse alla data del 31/12/2018?	<input data-bbox="639 405 703 443" type="text" value="no"/>
Note*	

Scheda di dettaglio**DATI ANAGRAFICI DELLA PARTECIPATA**

NOME DEL CAMPO	
Codice Fiscale	95009730656
Denominazione	IREPA Onlus Istituto Ricerche economiche per la pesca e l'acquacoltura
Anno di costituzione della società	1982
Forma giuridica	<input type="text"/>
Tipo di fondazione	Scegliere un elemento. <input type="text"/>
Altra forma giuridica	Onlus
Stato della società	Le società è attiva <input type="text"/>
Anno di inizio della procedura <sup>(1)</sup>	
Società con azioni quotate in mercati regolamentati <sup>(2)</sup>	
Società che ha emesso strumenti finanziari quotati in mercati regolamentati (ex TUSP) <sup>(2)</sup>	

**SEDE LEGALE DELLA PARTECIPATA**

NOME DEL CAMPO	
Stato	Italia <input type="text"/>
Provincia	Salerno
Comune	Salerno
CAP *	
Indirizzo *	
Telefono *	
FAX *	

NOME DEL CAMPO	
Email *	

\*campo con compilazione facoltativa\_

### SETTORE DI ATTIVITÀ DELLA PARTECIPATA

La lista dei codici Ateco è disponibile al link <http://www.istat.it/it/strumenti/definizioni-e-classificazioni/ateco-2007>

NOME DEL CAMPO	
Attività 1	72.20.00
Peso indicativo dell'attività %	100
Attività 2 *	
Peso indicativo dell'attività % *	
Attività 3 *	
Peso indicativo dell'attività % *	
Attività 4 *	
Peso indicativo dell'attività % *	

\*campo con compilazione facoltativa\_

### ULTERIORI INFORMAZIONI SULLA PARTECIPATA

NOME DEL CAMPO	
Società in house	<input type="text" value="no"/>
Previsione nello statuto di limiti sul fatturato <sup>(3)</sup>	<input type="text" value="no"/>
Deliberazione di quotazione di azioni in mercati regolamentati nei termini e con le modalità di cui all'art. 26, c. 4	<input type="text" value="no"/>
Società contenuta nell'allegato A al D.Lgs. n. 175/2016	

NOME DEL CAMPO	
Società a partecipazione pubblica di diritto singolare (art.1, c. 4, lett. A)	<input type="text" value="no"/>
Riferimento normativo società di diritto singolare <sup>(3)</sup>	
La partecipata svolge attività economiche protette da diritti speciali o esclusivi insieme con altre attività svolte in regime di mercato	<input type="text" value="no"/>
Riferimento normativo società con diritti speciali o esclusivi insieme con altre attività svolte in regime di mercato <sup>(3)</sup>	
Società esclusa dall'applicazione dell'art. 4 con DPCM (art. 4, c. 9)	<input type="text" value="no"/>
Società esclusa dall'applicazione dell'art. 4 con provvedimento del Presidente della Regione o delle Prov. Autonome (art. 4, c. 9)	<input type="text" value="no"/>
Riferimento normativo atto esclusione <sup>(4)</sup>	

### DATI DI BILANCIO PER LA VERIFICA TUSP

NOME DEL CAMPO	Anno 2017
Tipologia di attività svolta	Attività produttive di beni e servizi
Numero medio di dipendenti	0
Numero dei componenti dell'organo di amministrazione	Consiglio Direttivo: 3
Compenso dei componenti dell'organo di amministrazione	0
Numero dei componenti dell'organo di controllo	0
Compenso dei componenti dell'organo di controllo	0

NOME DEL CAMPO	2017	2016	2015	2014	2013
Approvazione bilancio	<input type="checkbox"/> sì	<input type="checkbox"/> sì	<input type="checkbox"/> sì	<input type="checkbox"/> sì	<input type="checkbox"/> sì
Risultato d'esercizio	65.923	--25.918,67	-9.137,31	-24.448,35	-48.969,81

### Attività produttive di beni e servizi o Distretti tecnologici

Compilare la seguente sotto-sezione se la "Tipologia di attività svolta" dalla partecipata è: "Attività produttive di beni e servizi" o "Attività di promozione e sviluppo di progetti di ricerca finanziati (Distretti tecnologici)".

NOME DEL CAMPO	2017	2016	2015
A1) Ricavi delle vendite e delle prestazioni	0	45.019,27	135.183,19
A5) Altri Ricavi e Proventi	7.689	13.939,09	0
di cui Contributi in conto esercizio	0	0	0

### QUOTA DI POSSESSO (quota diretta e/o indiretta)

NOME DEL CAMPO	INDICAZIONI PER LA COMPILAZIONE
Tipologia di Partecipazione	<input type="text" value="Partecipazione diretta"/>
Quota diretta <sup>(5)</sup>	n. 1 quota associativa
Codice Fiscale Tramite <sup>(6)</sup>	
Denominazione Tramite (organismo) <sup>(6)</sup>	
Quota detenuta dalla Tramite nella società <sup>(7)</sup>	

## QUOTA DI POSSESSO – TIPO DI CONTROLLO

NOME DEL CAMPO	INDICAZIONI PER LA COMPILAZIONE
Tipo di controllo	nessuno

## INFORMAZIONI ED ESITO PER LA RAZIONALIZZAZIONE

NOME DEL CAMPO	INDICAZIONI PER LA COMPILAZIONE
La partecipata svolge un'attività di produzione di beni e servizi a favore dell'Amministrazione?	<input type="text" value="No"/>
Attività svolta dalla Partecipata	
Descrizione dell'attività	Attività di consulenza, servizi, ricerca nel settore della pesca
Quota % di partecipazione detenuta dal soggetto privato <sup>(8)</sup>	
Svolgimento di attività analoghe a quelle svolte da altre società (art.20, c.2 lett.c)	<input type="text" value="no"/>
Necessità di contenimento dei costi di funzionamento (art.20, c.2 lett.f)	<input type="text" value="no"/>
Necessità di aggregazione di società (art.20, c.2 lett.g)	<input type="text" value="no"/>
L'Amministrazione ha fissato, con proprio provvedimento, obiettivi specifici sui costi di funzionamento della partecipata? (art.19, c.5) <sup>(9)</sup>	<input type="text" value="no"/>
Esito della ricognizione	<input type="text" value="razionalizzazione"/>
Modalità (razionalizzazione) <sup>(10)</sup>	<input type="text" value="recesso dalla società"/>

NOME DEL CAMPO	INDICAZIONI PER LA COMPILAZIONE
Termine previsto per la razionalizzazione <sup>(10)</sup>	
Le misure di razionalizzazione sono state concluse alla data del 31/12/2018?	<input data-bbox="639 405 703 443" type="text" value="no"/>
<b>Note*</b>	Sarà esercitato il diritto di recesso ai sensi dell'articolo 7 del vigente statuto della onlus IREPA

*Scheda di dettaglio***DATI ANAGRAFICI DELLA PARTECIPATA**

NOME DEL CAMPO	
Codice Fiscale	03764260653
Denominazione	Aser SpA in liquidazione
Anno di costituzione della società	2001
Forma giuridica	Società per azioni
Tipo di fondazione	Scegliere un elemento.
Altra forma giuridica	
Stato della società	Sono in corso procedure concorsuali (fallimento, amministrazione straordinaria, ecc.)
Anno di inizio della procedura <sup>(1)</sup>	2014
Società con azioni quotate in mercati regolamentati <sup>(2)</sup>	
Società che ha emesso strumenti finanziari quotati in mercati regolamentati (ex TUSP) <sup>(2)</sup>	

**SEDE LEGALE DELLA PARTECIPATA**

NOME DEL CAMPO	
Stato	Italia
Provincia	Salerno
Comune	Salerno
CAP *	
Indirizzo *	
Telefono *	
FAX *	



NOME DEL CAMPO	
Email *	

### SETTORE DI ATTIVITÀ DELLA PARTECIPATA

La lista dei codici Ateco è disponibile al link <http://www.istat.it/it/strumenti/definizioni-e-classificazioni/ateco-2007>

NOME DEL CAMPO	
Attività 1	38.21.09
Peso indicativo dell'attività %	100
Attività 2 *	
Peso indicativo dell'attività % *	
Attività 3 *	
Peso indicativo dell'attività % *	
Attività 4 *	
Peso indicativo dell'attività % *	

\*campo con compilazione facoltativa\_

### ULTERIORI INFORMAZIONI SULLA PARTECIPATA

NOME DEL CAMPO	
Società in house	<input type="text" value="no"/>
Previsione nello statuto di limiti sul fatturato <sup>(3)</sup>	<input type="text" value="no"/>
Deliberazione di quotazione di azioni in mercati regolamentati nei termini e con le modalità di cui all'art. 26, c. 4	<input type="text" value="no"/>
Società contenuta nell'allegato A al D.Lgs. n. 175/2016	<input type="text" value="no"/>

NOME DEL CAMPO	
Società a partecipazione pubblica di diritto singolare (art.1, c. 4, lett. A)	<input type="text" value="no"/>
Riferimento normativo società di diritto singolare <sup>(3)</sup>	
La partecipata svolge attività economiche protette da diritti speciali o esclusivi insieme con altre attività svolte in regime di mercato	<input type="text" value="no"/>
Riferimento normativo società con diritti speciali o esclusivi insieme con altre attività svolte in regime di mercato <sup>(3)</sup>	
Società esclusa dall'applicazione dell'art. 4 con DPCM (art. 4, c. 9)	<input type="text" value="no"/>
Società esclusa dall'applicazione dell'art. 4 con provvedimento del Presidente della Regione o delle Prov. Autonome (art. 4, c. 9)	<input type="text" value="no"/>
Riferimento normativo atto esclusione <sup>(4)</sup>	

#### DATI DI BILANCIO PER LA VERIFICA TUSP

NOME DEL CAMPO	Anno 2017
Tipologia di attività svolta	Attività produttive di beni e servizi
Numero medio di dipendenti	NON CONOSCIUTO
Numero dei componenti dell'organo di amministrazione	1
Compenso dei componenti dell'organo di amministrazione	NON CONOSCIUTO
Numero dei componenti dell'organo di controllo	3
Compenso dei componenti dell'organo di controllo	NON CONOSCIUTO

NOME DEL CAMPO	2017	2016	2015	2014	2013
Approvazione bilancio	<input type="text" value="no"/>	<input type="text" value="no"/>	<input type="text" value="no"/>	<input type="text" value="no"/>	<input type="text" value="no"/>
Risultato d'esercizio					

### QUOTA DI POSSESSO (quota diretta e/o indiretta)

NOME DEL CAMPO	INDICAZIONI PER LA COMPILAZIONE
Tipologia di Partecipazione	<input type="text" value="Partecipazione indiretta"/>
Quota diretta <sup>(5)</sup>	0
Codice Fiscale Tramite <sup>(6)</sup>	03306830658
Denominazione Tramite (organismo) <sup>(6)</sup>	Salerno Pulita SpA
Quota detenuta dalla Tramite nella società <sup>(7)</sup>	2

### QUOTA DI POSSESSO – TIPO DI CONTROLLO

NOME DEL CAMPO	INDICAZIONI PER LA COMPILAZIONE
Tipo di controllo	<input type="text" value="nessuno"/>

### INFORMAZIONI ED ESITO PER LA RAZIONALIZZAZIONE

NOME DEL CAMPO	INDICAZIONI PER LA COMPILAZIONE
La partecipata svolge un'attività di produzione di beni e servizi a favore dell'Amministrazione?	<input type="text" value="No"/>

NOME DEL CAMPO	INDICAZIONI PER LA COMPILAZIONE
<b>Attività svolta dalla Partecipata</b>	produzione di un servizio di interesse generale (Art. 4, c. 2, lett. a)
<b>Descrizione dell'attività</b>	Stoccaggio, trattamento, recupero, smaltimento rifiuti
<b>Quota % di partecipazione detenuta dal soggetto privato <sup>(8)</sup></b>	
<b>Svolgimento di attività analoghe a quelle svolte da altre società (art.20, c.2 lett.c)</b>	<input type="checkbox"/> no
<b>Necessità di contenimento dei costi di funzionamento (art.20, c.2 lett.f)</b>	<input type="checkbox"/> no
<b>Necessità di aggregazione di società (art.20, c.2 lett.g)</b>	<input type="checkbox"/> no
<b>L'Amministrazione ha fissato, con proprio provvedimento, obiettivi specifici sui costi di funzionamento della partecipata? (art.19, c.5) <sup>(9)</sup></b>	<input type="checkbox"/> no
<b>Esito della ricognizione</b>	mantenimento senza interventi
<b>Modalità (razionalizzazione) <sup>(10)</sup></b>	Scegliere un elemento.
<b>Termine previsto per la razionalizzazione <sup>(10)</sup></b>	
<b>Le misure di razionalizzazione sono state concluse alla data del 31/12/2018?</b>	<input type="checkbox"/>
<b>Note*</b>	La società nel 2010 è stata sottoposta a procedura di scioglimento e liquidazione. Nel 2014 è stata sottoposta a procedura fallimentare. Non si conoscono i tempi di conclusione della procedura

Scheda di dettaglio**DATI ANAGRAFICI DELLA PARTECIPATA**

NOME DEL CAMPO	
Codice Fiscale	03764260653
Denominazione	Salerno Sistemi SpA
Anno di costituzione della società	1998
Forma giuridica	Società per azioni
Tipo di fondazione	Scegliere un elemento.
Altra forma giuridica	
Stato della società	Le società è attiva
Anno di inizio della procedura <sup>(1)</sup>	
Società con azioni quotate in mercati regolamentati <sup>(2)</sup>	
Società che ha emesso strumenti finanziari quotati in mercati regolamentati (ex TUSP) <sup>(2)</sup>	

**SEDE LEGALE DELLA PARTECIPATA**

NOME DEL CAMPO	
Stato	Italia
Provincia	Salerno
Comune	Salerno
CAP *	
Indirizzo *	
Telefono *	

NOME DEL CAMPO	
<b>FAX *</b>	
<b>Email *</b>	

- \*campo con compilazione facoltativa\_

### SETTORE DI ATTIVITÀ DELLA PARTECIPATA

- La lista dei codici Ateco è disponibile al link <http://www.istat.it/it/strumenti/definizioni-e-classificazioni/ateco-2007>

NOME DEL CAMPO	-
<b>Attività 1</b>	36.00.00
<b>Peso indicativo dell'attività %</b>	100
<b>Attività 2 *</b>	
<b>Peso indicativo dell'attività % *</b>	
<b>Attività 3 *</b>	
<b>Peso indicativo dell'attività % *</b>	
<b>Attività 4 *</b>	
<b>Peso indicativo dell'attività % *</b>	

- \*campo con compilazione facoltativa\_

### ULTERIORI INFORMAZIONI SULLA PARTECIPATA

NOME DEL CAMPO	-
<b>Società in house</b>	<input type="text" value="si"/>
<b>Previsione nello statuto di limiti sul fatturato <sup>(3)</sup></b>	<input type="text" value="si"/>

NOME DEL CAMPO	-
<b>Deliberazione di quotazione di azioni in mercati regolamentati nei termini e con le modalità di cui all'art. 26, c. 4</b>	no
<b>Società contenuta nell'allegato A al D.Lgs. n. 175/2016</b>	no
<b>Società a partecipazione pubblica di diritto singolare (art.1, c. 4, lett. A)</b>	no
<b>Riferimento normativo società di diritto singolare <sup>(3)</sup></b>	
<b>La partecipata svolge attività economiche protette da diritti speciali o esclusivi insieme con altre attività svolte in regime di mercato</b>	no
<b>Riferimento normativo società con diritti speciali o esclusivi insieme con altre attività svolte in regime di mercato <sup>(3)</sup></b>	
<b>Società esclusa dall'applicazione dell'art. 4 con DPCM (art. 4, c. 9)</b>	no
<b>Società esclusa dall'applicazione dell'art. 4 con provvedimento del Presidente della Regione o delle Prov. Autonome (art. 4, c. 9)</b>	no
<b>Riferimento normativo atto esclusione <sup>(4)</sup></b>	

## DATI DI BILANCIO PER LA VERIFICA TUSP

NOME DEL CAMPO	Anno 2017
<b>Tipologia di attività svolta</b>	Attività produttive di beni e servizi
<b>Numero medio di dipendenti</b>	109
<b>Numero dei componenti dell'organo di amministrazione</b>	1
<b>Compenso dei componenti dell'organo di amministrazione</b>	53.040
<b>Numero dei componenti dell'organo di controllo</b>	3
<b>Compenso dei componenti dell'organo di controllo</b>	48.447

NOME DEL CAMPO	2017	2016	2015	2014	2013
<b>Approvazione bilancio</b>	<input type="checkbox"/> sì	<input type="checkbox"/> sì	<input type="checkbox"/> sì	<input type="checkbox"/> sì	<input type="checkbox"/> sì
<b>Risultato d'esercizio</b>	1.865.318	1.351.977	724.536	392.238	244.703

### Attività produttive di beni e servizi o Distretti tecnologici

- Compilare la seguente sotto-sezione se la "Tipologia di attività svolta" dalla partecipata è: "**Attività produttive di beni e servizi**" o "**Attività di promozione e sviluppo di progetti di ricerca finanziati (Distretti tecnologici)**".

NOME DEL CAMPO	2017	2016	2015
<b>A1) Ricavi delle vendite e delle prestazioni</b>	15.199.197	14.155.202	13.376.475
<b>A5) Altri Ricavi e Proventi</b>	2.749.154	2.800.941	2.485.618
<b>di cui Contributi in conto esercizio</b>	0	67.876	0



### QUOTA DI POSSESSO (quota diretta e/o indiretta)

NOME DEL CAMPO	INDICAZIONI PER LA COMPILAZIONE
<b>Tipologia di Partecipazione</b>	Partecipazione indiretta
<b>Quota diretta <sup>(5)</sup></b>	0
<b>Codice Fiscale Tramite <sup>(6)</sup></b>	00172440651
<b>Denominazione Tramite (organismo) <sup>(6)</sup></b>	Salerno Energia SpA
<b>Quota detenuta dalla Tramite nella società <sup>(7)</sup></b>	100

### QUOTA DI POSSESSO – TIPO DI CONTROLLO

NOME DEL CAMPO	INDICAZIONI PER LA COMPILAZIONE
<b>Tipo di controllo</b>	controllo congiunto - influenza dominante

### INFORMAZIONI ED ESITO PER LA RAZIONALIZZAZIONE

NOME DEL CAMPO	INDICAZIONI PER LA COMPILAZIONE
<b>La partecipata svolge un'attività di produzione di beni e servizi a favore dell'Amministrazione?</b>	- <input checked="" type="checkbox"/> <b>Si</b> La società gestisce il servizio idrico integrato nella città di Salerno in virtù di affidamenti operati dall'Autorità di Ambito Sele alla quale è subentrato l'Ente Idrico Campano
<b>Attività svolta dalla Partecipata</b>	- <input type="text" value="produzione di un servizio di interesse generale (Art. 4, c. 2, lett. a)"/>
<b>Descrizione dell'attività</b>	Gestione servizio idrico integrato

NOME DEL CAMPO	INDICAZIONI PER LA COMPILAZIONE
Quota % di partecipazione detenuta dal soggetto privato <sup>(8)</sup>	
Svolgimento di attività analoghe a quelle svolte da altre società (art.20, c.2 lett.c)	<input type="text" value="si"/>
Necessità di contenimento dei costi di funzionamento (art.20, c.2 lett.f)	<input type="text" value="no"/>
Necessità di aggregazione di società (art.20, c.2 lett.g)	<input type="text" value="no"/>
L'Amministrazione ha fissato, con proprio provvedimento, obiettivi specifici sui costi di funzionamento della partecipata? (art.19, c.5) <sup>(9)</sup>	<input type="text" value="si"/>
Esito della ricognizione	<input type="text" value="mantenimento senza interventi"/>
Modalità (razionalizzazione) <sup>(10)</sup>	<input type="text" value="Scegliere un elemento."/>
Termine previsto per la razionalizzazione <sup>(10)</sup>	
Le misure di razionalizzazione sono state concluse alla data del 31/12/2018?	<input type="text" value="no"/>
<b>Note*</b>	Mantenimento della partecipazione e contestuale dismissione delle quote detenute in Asis Salernitana Reti ed Impianti SpA e Ausino Servizi Idrici Integrati SpA, come indicato nella relazione che segue

*Scheda di dettaglio***DATI ANAGRAFICI DELLA PARTECIPATA**

NOME DEL CAMPO	
Codice Fiscale 03064390655	03064390655
Denominazione	Sinergia Srl
Anno di costituzione della società	1995
Forma giuridica	Società a responsabilità limitata
Tipo di fondazione	Scegliere un elemento.
Altra forma giuridica	
Stato della società	Le società è attiva
Anno di inizio della procedura <sup>(1)</sup>	
Società con azioni quotate in mercati regolamentati <sup>(2)</sup>	
Società che ha emesso strumenti finanziari quotati in mercati regolamentati (ex TUSP) <sup>(2)</sup>	

**SEDE LEGALE DELLA PARTECIPATA**

NOME DEL CAMPO	
Stato	Italia
Provincia	Salerno
Comune	Salerno
CAP *	
Indirizzo *	
Telefono *	
FAX *	
Email *	

\*campo con compilazione facoltativa\_

### SETTORE DI ATTIVITÀ DELLA PARTECIPATA

La lista dei codici Ateco è disponibile al link <http://www.istat.it/it/strumenti/definizioni-e-classificazioni/ateco-2007>

NOME DEL CAMPO	
Attività 1	82.99.40
Peso indicativo dell'attività %	100
Attività 2 *	
Peso indicativo dell'attività % *	
Attività 3 *	
Peso indicativo dell'attività % *	
Attività 4 *	
Peso indicativo dell'attività % *	

\*campo con compilazione facoltativa\_

### ULTERIORI INFORMAZIONI SULLA PARTECIPATA

NOME DEL CAMPO	
Società in house	<input type="text" value="si"/>
Previsione nello statuto di limiti sul fatturato <sup>(3)</sup>	<input type="text" value="si"/>
Deliberazione di quotazione di azioni in mercati regolamentati nei termini e con le modalità di cui all'art. 26, c. 4	<input type="text" value="no"/>
Società contenuta nell'allegato A al D.Lgs. n. 175/2016	no
Società a partecipazione pubblica di diritto singolare (art.1, c. 4, lett. A)	<input type="text" value="no"/>

NOME DEL CAMPO	
Riferimento normativo società di diritto singolare <sup>(3)</sup>	
La partecipata svolge attività economiche protette da diritti speciali o esclusivi insieme con altre attività svolte in regime di mercato	<input type="text" value="no"/>
Riferimento normativo società con diritti speciali o esclusivi insieme con altre attività svolte in regime di mercato <sup>(3)</sup>	
Società esclusa dall'applicazione dell'art. 4 con DPCM (art. 4, c. 9)	<input type="text" value="no"/>
Società esclusa dall'applicazione dell'art. 4 con provvedimento del Presidente della Regione o delle Prov. Autonome (art. 4, c. 9)	<input type="text" value="no"/>
Riferimento normativo atto esclusione <sup>(4)</sup>	

#### DATI DI BILANCIO PER LA VERIFICA TUSP

NOME DEL CAMPO	Anno 2017
Tipologia di attività svolta	Attività produttive di beni e servizi
Numero medio di dipendenti	23
Numero dei componenti dell'organo di amministrazione	1
Compenso dei componenti dell'organo di amministrazione	47.362
Numero dei componenti dell'organo di controllo	3
Compenso dei componenti dell'organo di controllo	43.680

NOME DEL CAMPO	2017	2016	2015	2014	2013
Approvazione bilancio	<input type="checkbox"/> sì	<input type="checkbox"/> sì	<input type="checkbox"/> sì	<input type="checkbox"/> sì	<input type="checkbox"/> sì
Risultato d'esercizio	207.557	28.260	2.126	724	4.755

### Attività produttive di beni e servizi o Distretti tecnologici

Compilare la seguente sotto-sezione se la "Tipologia di attività svolta" dalla partecipata è: "Attività produttive di beni e servizi" o "Attività di promozione e sviluppo di progetti di ricerca finanziati (Distretti tecnologici)".

NOME DEL CAMPO	2017	2016	2015
A1) Ricavi delle vendite e delle prestazioni	2.894.276	2.608.227	2.511.190
A5) Altri Ricavi e Proventi	0	79113	49.426
di cui Contributi in conto esercizio	0	0	0

### QUOTA DI POSSESSO (quota diretta e/o indiretta)

NOME DEL CAMPO	INDICAZIONI PER LA COMPILAZIONE
Tipologia di Partecipazione	<input type="text" value="Partecipazione indiretta"/>
Quota diretta <sup>(5)</sup>	0
Codice Fiscale Tramite <sup>(6)</sup>	00172440651
Denominazione Tramite (organismo) <sup>(6)</sup>	Salerno Energia Holding SpA
Quota detenuta dalla Tramite nella società <sup>(7)</sup>	100

## QUOTA DI POSSESSO – TIPO DI CONTROLLO

NOME DEL CAMPO	INDICAZIONI PER LA COMPILAZIONE
<b>Tipo di controllo</b>	controllo solitario - influenza dominante

## INFORMAZIONI ED ESITO PER LA RAZIONALIZZAZIONE

NOME DEL CAMPO	INDICAZIONI PER LA COMPILAZIONE
<b>La partecipata svolge un'attività di produzione di beni e servizi a favore dell'Amministrazione?</b>	<input type="text" value="Si"/>
<b>Attività svolta dalla Partecipata</b>	autoproduzione di beni o servizi strumentali all'ente o agli enti pubblici partecipanti o allo
<b>Descrizione dell'attività</b>	Produzione di beni e servizi strumentali all'attività dell'ente
<b>Quota % di partecipazione detenuta dal soggetto privato <sup>(8)</sup></b>	
<b>Svolgimento di attività analoghe a quelle svolte da altre società (art.20, c.2 lett.c)</b>	<input type="text" value="no"/>
<b>Necessità di contenimento dei costi di funzionamento (art.20, c.2 lett.f)</b>	<input type="text" value="no"/>
<b>Necessità di aggregazione di società (art.20, c.2 lett.g)</b>	<input type="text" value="no"/>
<b>L'Amministrazione ha fissato, con proprio provvedimento, obiettivi specifici sui costi di funzionamento della partecipata? (art.19, c.5) <sup>(9)</sup></b>	<input type="text" value="no"/>
<b>Esito della ricognizione</b>	<input type="text" value="mantenimento senza interventi"/>
<b>Modalità (razionalizzazione) <sup>(10)</sup></b>	Scegliere un elemento.

NOME DEL CAMPO	INDICAZIONI PER LA COMPILAZIONE
Termine previsto per la razionalizzazione <sup>(10)</sup>	
Le misure di razionalizzazione sono state concluse alla data del 31/12/2018?	<input data-bbox="639 400 699 441" type="checkbox"/> si
Note*	



Scheda di dettaglio

**DATI ANAGRAFICI DELLA PARTECIPATA**

NOME DEL CAMPO	-
Codice Fiscale	03916040656
Denominazione	Salerno Energia Vendite SpA
Anno di costituzione della società	2002
Forma giuridica	Società per azioni
Tipo di fondazione	Scegliere un elemento.
Altra forma giuridica	
Stato della società	Le società è attiva
Anno di inizio della procedura <sup>(1)</sup>	
Società con azioni quotate in mercati regolamentati <sup>(2)</sup>	
Società che ha emesso strumenti finanziari quotati in mercati regolamentati (ex TUSP) <sup>(2)</sup>	

**SEDE LEGALE DELLA PARTECIPATA**

NOME DEL CAMPO	-
Stato	Italia
Provincia	Salerno
Comune	Salerno
CAP *	
Indirizzo *	

NOME DEL CAMPO	-
Telefono *	
FAX *	
Email *	

- \*campo con compilazione facoltativa\_

### SETTORE DI ATTIVITÀ DELLA PARTECIPATA

- La lista dei codici Ateco è disponibile al link <http://www.istat.it/it/strumenti/definizioni-e-classificazioni/ateco-2007>

NOME DEL CAMPO	-
Attività 1	35.22
Peso indicativo dell'attività %	80
Attività 2 *	
Peso indicativo dell'attività % *	
Attività 3 *	
Peso indicativo dell'attività % *	
Attività 4 *	
Peso indicativo dell'attività % *	

- \*campo con compilazione facoltativa\_

### ULTERIORI INFORMAZIONI SULLA PARTECIPATA

NOME DEL CAMPO	-
Società in house	<input type="text" value="no"/>
Previsione nello statuto di limiti sul fatturato <sup>(3)</sup>	<input type="text" value="no"/>

NOME DEL CAMPO	-
Deliberazione di quotazione di azioni in mercati regolamentati nei termini e con le modalità di cui all'art. 26, c. 4	- <input type="checkbox"/> no
Società contenuta nell'allegato A al D.Lgs. n. 175/2016	no
Società a partecipazione pubblica di diritto singolare (art.1, c. 4, lett. A)	- <input type="checkbox"/> no
Riferimento normativo società di diritto singolare <sup>(3)</sup>	
La partecipata svolge attività economiche protette da diritti speciali o esclusivi insieme con altre attività svolte in regime di mercato	- <input type="checkbox"/> no
Riferimento normativo società con diritti speciali o esclusivi insieme con altre attività svolte in regime di mercato <sup>(3)</sup>	
Società esclusa dall'applicazione dell'art. 4 con DPCM (art. 4, c. 9)	- <input type="checkbox"/> no
Società esclusa dall'applicazione dell'art. 4 con provvedimento del Presidente della Regione o delle Prov. Autonome (art. 4, c. 9)	- <input type="checkbox"/> no
Riferimento normativo atto esclusione <sup>(4)</sup>	

**DATI DI BILANCIO PER LA VERIFICA TUSP**

- NOME DEL CAMPO	- Anno 2017
Tipologia di attività svolta	Attività produttive di beni e servizi
Numero medio di dipendenti	34
Numero dei componenti dell'organo di amministrazione	3
Compenso dei componenti dell'organo di amministrazione	230.995
Numero dei componenti dell'organo di controllo	3
Compenso dei componenti dell'organo di controllo	60.490

NOME DEL CAMPO	2017	2016	2015	2014	2013
Approvazione bilancio	sì	sì	sì	sì	sì
Risultato d'esercizio	2.485.288	1.757.051	2.317.191	1.380.868	1.767.036

**- Attività produttive di beni e servizi o Distretti tecnologici**

- Compilare la seguente sotto-sezione se la "Tipologia di attività svolta" dalla partecipata è: "**Attività produttive di beni e servizi**" o "**Attività di promozione e sviluppo di progetti di ricerca finanziati (Distretti tecnologici)**".

NOME DEL CAMPO	2017	2016	2015
<b>A1) Ricavi delle vendite e delle prestazioni</b>	43.383.223	30.050.892	35.197.148
<b>A5) Altri Ricavi e Proventi</b>	1.128.414	531.988	1.433.175
<b>di cui Contributi in conto esercizio</b>	33.606	0	0

**QUOTA DI POSSESSO (quota diretta e/o indiretta)**

NOME DEL CAMPO	INDICAZIONI PER LA COMPILAZIONE
Tipologia di Partecipazione	- <input type="text" value="Partecipazione indiretta"/>
Quota diretta <sup>(5)</sup>	0
Codice Fiscale Tramite <sup>(6)</sup>	00172440651
Denominazione Tramite (organismo) <sup>(6)</sup>	Salerno Energia Holding SpA
Quota detenuta dalla Tramite nella società <sup>(7)</sup>	48,82

**QUOTA DI POSSESSO – TIPO DI CONTROLLO**

NOME DEL CAMPO	INDICAZIONI PER LA COMPILAZIONE
Tipo di controllo	<input type="text" value="nessuno"/>

**INFORMAZIONI ED ESITO PER LA RAZIONALIZZAZIONE**

NOME DEL CAMPO	INDICAZIONI PER LA COMPILAZIONE
La partecipata svolge un'attività di produzione di beni e servizi a favore dell'Amministrazione?	<input type="text" value="No"/>
Attività svolta dalla Partecipata	<input type="text" value="produzione di un servizio di interesse generale (Art. 4, c. 2, lett. a)"/>
Descrizione dell'attività	Commercializzazione gas naturale

NOME DEL CAMPO	INDICAZIONI PER LA COMPILAZIONE
<b>Quota % di partecipazione detenuta dal soggetto privato</b> <sup>(8)</sup>	51,18
<b>Svolgimento di attività analoghe a quelle svolte da altre società (art.20, c.2 lett.c)</b>	<input type="text" value="no"/>
<b>Necessità di contenimento dei costi di funzionamento (art.20, c.2 lett.f)</b>	<input type="text" value="no"/>
<b>Necessità di aggregazione di società (art.20, c.2 lett.g)</b>	<input type="text" value="no"/>
<b>L'Amministrazione ha fissato, con proprio provvedimento, obiettivi specifici sui costi di funzionamento della partecipata? (art.19, c.5)</b> <sup>(9)</sup>	<input type="text" value="no"/>
<b>Esito della ricognizione</b>	<input type="text" value="mantenimento senza interventi"/>
<b>Modalità (razionalizzazione)</b> <sup>(10)</sup>	<input type="text" value="Scegliere un elemento."/>
<b>Termine previsto per la razionalizzazione</b> <sup>(10)</sup>	
<b>Le misure di razionalizzazione sono state concluse alla data del 31/12/2018?</b>	<input type="text" value="no"/>
<b>Note*</b>	

Scheda di dettaglio

**DATI ANAGRAFICI DELLA PARTECIPATA**

NOME DEL CAMPO	-
Codice Fiscale	04080690656
Denominazione	Salerno Energia Distribuzione SpA
Anno di costituzione della società	2003
Forma giuridica	Società per azioni
Tipo di fondazione	Scegliere un elemento.
Altra forma giuridica	
Stato della società	Le società è attiva
Anno di inizio della procedura <sup>(1)</sup>	
Società con azioni quotate in mercati regolamentati <sup>(2)</sup>	
Società che ha emesso strumenti finanziari quotati in mercati regolamentati (ex TUSP) <sup>(2)</sup>	

**SEDE LEGALE DELLA PARTECIPATA**

NOME DEL CAMPO	-
Stato	Italia
Provincia	Salerno
Comune	Salerno
CAP *	
Indirizzo *	
Telefono *	
FAX *	

NOME DEL CAMPO	-
Email *	

- \*campo con compilazione facoltativa\_

### SETTORE DI ATTIVITÀ DELLA PARTECIPATA

- La lista dei codici Ateco è disponibile al link <http://www.istat.it/it/strumenti/definizioni-e-classificazioni/ateco-2007>

NOME DEL CAMPO	-
Attività 1	35.22.00
Peso indicativo dell'attività %	100
Attività 2 *	
Peso indicativo dell'attività % *	
Attività 3 *	
Peso indicativo dell'attività % *	
Attività 4 *	
Peso indicativo dell'attività % *	

- \*campo con compilazione facoltativa\_

### ULTERIORI INFORMAZIONI SULLA PARTECIPATA

NOME DEL CAMPO	-
Società in house	<input type="text" value="no"/>
Previsione nello statuto di limiti sul fatturato <sup>(3)</sup>	<input type="text" value="no"/>
Deliberazione di quotazione di azioni in mercati regolamentati nei termini e con le modalità di cui all'art. 26, c. 4	<input type="text" value="no"/>



NOME DEL CAMPO	-
Società contenuta nell'allegato A al D.Lgs. n. 175/2016	no
Società a partecipazione pubblica di diritto singolare (art.1, c. 4, lett. A)	<input type="text" value="no"/>
Riferimento normativo società di diritto singolare <sup>(3)</sup>	
La partecipata svolge attività economiche protette da diritti speciali o esclusivi insieme con altre attività svolte in regime di mercato	<input type="text" value="no"/>
Riferimento normativo società con diritti speciali o esclusivi insieme con altre attività svolte in regime di mercato <sup>(3)</sup>	
Società esclusa dall'applicazione dell'art. 4 con DPCM (art. 4, c. 9)	<input type="text" value="no"/>
Società esclusa dall'applicazione dell'art. 4 con provvedimento del Presidente della Regione o delle Prov. Autonome (art. 4, c. 9)	<input type="text" value="no"/>
Riferimento normativo atto esclusione <sup>(4)</sup>	

#### - DATI DI BILANCIO PER LA VERIFICA TUSP

NOME DEL CAMPO	Anno 2017
Tipologia di attività svolta	<input type="text" value="Attività produttive di beni e servizi"/>
Numero medio di dipendenti	47

NOME DEL CAMPO	Anno 2017
Numero dei componenti dell'organo di amministrazione	3
Compenso dei componenti dell'organo di amministrazione	56.171
Numero dei componenti dell'organo di controllo	3
Compenso dei componenti dell'organo di controllo	55.369

NOME DEL CAMPO	2017	2016	2015	2014	2013
Approvazione bilancio	<input type="checkbox"/> sì	<input type="checkbox"/> sì	<input type="checkbox"/> sì	<input type="checkbox"/> sì	<input type="checkbox"/> sì
Risultato d'esercizio	2.731.413	1.995.561	2.317.191	1.380.868	1.767.036

#### - Attività produttive di beni e servizi o Distretti tecnologici

- Compilare la seguente sotto-sezione se la "Tipologia di attività svolta" dalla partecipata è: "Attività produttive di beni e servizi" o "Attività di promozione e sviluppo di progetti di ricerca finanziati (Distretti tecnologici)".

NOME DEL CAMPO	2017	2016	2015
A1) Ricavi delle vendite e delle prestazioni	9.336.694	7.950.242	8.845.159
A5) Altri Ricavi e Proventi	2.049.579	901.683	933.744
744di cui Contributi in conto esercizio	401.712	190.321	129.554

#### - QUOTA DI POSSESSO (quota diretta e/o indiretta)

NOME DEL CAMPO	INDICAZIONI PER LA COMPILAZIONE
Tipologia di Partecipazione	<input type="text" value="Partecipazione indiretta"/>
Quota diretta <sup>(5)</sup>	0

NOME DEL CAMPO	INDICAZIONI PER LA COMPILAZIONE
Codice Fiscale Tramite <sup>(6)</sup>	00172440651
Denominazione Tramite (organismo) <sup>(6)</sup>	Salerno Energia Holding SpA
Quota detenuta dalla Tramite nella società <sup>(7)</sup>	56,85

### QUOTA DI POSSESSO – TIPO DI CONTROLLO

NOME DEL CAMPO	INDICAZIONI PER LA COMPILAZIONE
Tipo di controllo	nessuno

--

### INFORMAZIONI ED ESITO PER LA RAZIONALIZZAZIONE

NOME DEL CAMPO	INDICAZIONI PER LA COMPILAZIONE
La partecipata svolge un'attività di produzione di beni e servizi a favore dell'Amministrazione?	No
Attività svolta dalla Partecipata	produzione di un servizio di interesse generale (Art. 4, c. 2, lett. a)
Descrizione dell'attività	Commercializzazione gas naturale
Quota % di partecipazione detenuta dal soggetto privato <sup>(8)</sup>	43,15
Svolgimento di attività analoghe a quelle svolte da altre società (art.20, c.2 lett.c)	no

NOME DEL CAMPO	INDICAZIONI PER LA COMPILAZIONE
<b>Necessità di contenimento dei costi di funzionamento (art.20, c.2 lett.f)</b>	<input type="text" value="no"/>
<b>Necessità di aggregazione di società (art.20, c.2 lett.g)</b>	<input type="text" value="no"/>
<b>L'Amministrazione ha fissato, con proprio provvedimento, obiettivi specifici sui costi di funzionamento della partecipata? (art.19, c.5) <sup>(9)</sup></b>	<input type="text" value="no"/>
<b>Esito della ricognizione</b>	<input type="text" value="mantenimento senza interventi"/>
<b>Modalità (razionalizzazione) <sup>(10)</sup></b>	<input type="text" value="Scegliere un elemento."/>
<b>Termine previsto per la razionalizzazione <sup>(10)</sup></b>	
<b>Le misure di razionalizzazione sono state concluse alla data del 31/12/2018?</b>	<input type="text" value="no"/>
<b>Note*</b>	

Scheda di dettaglio

**DATI ANAGRAFICI DELLA PARTECIPATA**

NOME DEL CAMPO	-
Codice Fiscale	03527820652
Denominazione	Metanauto Service Srl in liquidazione
Anno di costituzione della società	1999
Forma giuridica	Società a responsabilità limitata
Tipo di fondazione	Scegliere un elemento.
Altra forma giuridica	
Stato della società	Sono in corso procedure di liquidazione volontaria o scioglimento
Anno di inizio della procedura <sup>(1)</sup>	2015
Società con azioni quotate in mercati regolamentati <sup>(2)</sup>	
Società che ha emesso strumenti finanziari quotati in mercati regolamentati (ex TUSP) <sup>(2)</sup>	

**SEDE LEGALE DELLA PARTECIPATA**

NOME DEL CAMPO	-
Stato	Italia
Provincia	Salerno
Comune	Salerno
CAP *	
Indirizzo *	
Telefono *	
FAX *	

NOME DEL CAMPO	-
Email *	

- \*campo con compilazione facoltativa.

#### SETTORE DI ATTIVITÀ DELLA PARTECIPATA

- La lista dei codici Ateco è disponibile al link <http://www.istat.it/it/strumenti/definizioni-e-classificazioni/ateco-2007>

NOME DEL CAMPO	-
Attività 1	35.22
Peso indicativo dell'attività %	100
Attività 2 *	
Peso indicativo dell'attività % *	
Attività 3 *	
Peso indicativo dell'attività % *	
Attività 4 *	
Peso indicativo dell'attività % *	

- \*campo con compilazione facoltativa

#### ULTERIORI INFORMAZIONI SULLA PARTECIPATA

NOME DEL CAMPO	-
Società in house	<input type="text" value="no"/>
Previsione nello statuto di limiti sul fatturato <sup>(3)</sup>	<input type="text" value="no"/>
Deliberazione di quotazione di azioni in mercati regolamentati nei termini e con le modalità di cui all'art. 26, c. 4	<input type="text" value="no"/>

NOME DEL CAMPO	-
Società contenuta nell'allegato A al D.Lgs. n. 175/2016	no
Società a partecipazione pubblica di diritto singolare (art.1, c. 4, lett. A)	<input type="text" value="no"/>
Riferimento normativo società di diritto singolare <sup>(3)</sup>	
La partecipata svolge attività economiche protette da diritti speciali o esclusivi insieme con altre attività svolte in regime di mercato	<input type="text" value="no"/>
Riferimento normativo società con diritti speciali o esclusivi insieme con altre attività svolte in regime di mercato <sup>(3)</sup>	
Società esclusa dall'applicazione dell'art. 4 con DPCM (art. 4, c. 9)	<input type="text" value="no"/>
- Società esclusa dall'applicazione dell'art. 4 con provvedimento del Presidente della Regione o delle Prov. Autonome (art. 4, c. 9)	<input type="text" value="no"/>
Riferimento normativo atto esclusione <sup>(4)</sup>	

#### - DATI DI BILANCIO PER LA VERIFICA TUSP

NOME DEL CAMPO	- Anno 2017
Tipologia di attività svolta	<input type="text" value="Attività produttive di beni e servizi"/>
Numero medio di dipendenti	0

NOME DEL CAMPO	- Anno 2017
Numero dei componenti dell'organo di amministrazione	1
Compenso dei componenti dell'organo di amministrazione	Non conosciuto
Numero dei componenti dell'organo di controllo	0
Compenso dei componenti dell'organo di controllo	0

NOME DEL CAMPO	2017	2016	2015	2014	2013
Approvazione bilancio	<input type="checkbox"/> sì	<input type="checkbox"/> sì	<input type="checkbox"/> sì	<input type="checkbox"/> sì	<input type="checkbox"/> sì
Risultato d'esercizio	197.293	10.716	195.776	19.368	30.748

#### - Attività produttive di beni e servizi o Distretti tecnologici

- Compilare la seguente sotto-sezione se la "Tipologia di attività svolta" dalla partecipata è: "Attività produttive di beni e servizi" o "Attività di promozione e sviluppo di progetti di ricerca finanziati (Distretti tecnologici)".

NOME DEL CAMPO	2017	2016	2015
A1) Ricavi delle vendite e delle prestazioni	81.378	1.081.929	1.196.931
A5) Altri Ricavi e Proventi	69.849	96.954	86.669
744di cui Contributi in conto esercizio	0	0	0

#### - QUOTA DI POSSESSO (quota diretta e/o indiretta)

NOME DEL CAMPO	INDICAZIONI PER LA COMPILAZIONE
Tipologia di Partecipazione	<input type="text" value="Partecipazione indiretta"/>
Quota diretta <sup>(5)</sup>	0



NOME DEL CAMPO	INDICAZIONI PER LA COMPILAZIONE
Codice Fiscale Tramite <sup>(6)</sup>	00172440651
Denominazione Tramite (organismo) <sup>(6)</sup>	Salerno Energia Holding SpA
Quota detenuta dalla Tramite nella società <sup>(7)</sup>	60

### QUOTA DI POSSESSO – TIPO DI CONTROLLO

NOME DEL CAMPO	INDICAZIONI PER LA COMPILAZIONE
Tipo di controllo	nessuno

--

### INFORMAZIONI ED ESITO PER LA RAZIONALIZZAZIONE

NOME DEL CAMPO	INDICAZIONI PER LA COMPILAZIONE
La partecipata svolge un'attività di produzione di beni e servizi a favore dell'Amministrazione?	No
Attività svolta dalla Partecipata	produzione di un servizio di interesse generale (Art. 4, c. 2, lett. a)
Descrizione dell'attività	Rifornimento di gas naturale attraverso carro bombolaio a siti industriali non raggiunti dalla rete
Quota % di partecipazione detenuta dal soggetto privato <sup>(8)</sup>	
Svolgimento di attività analoghe a quelle svolte da altre società (art.20, c.2 lett.c)	no

NOME DEL CAMPO	INDICAZIONI PER LA COMPILAZIONE
<b>Necessità di contenimento dei costi di funzionamento (art.20, c.2 lett.f)</b>	<input type="text" value="no"/>
<b>Necessità di aggregazione di società (art.20, c.2 lett.g)</b>	<input type="text" value="no"/>
<b>L'Amministrazione ha fissato, con proprio provvedimento, obiettivi specifici sui costi di funzionamento della partecipata? (art.19, c.5) <sup>(9)</sup></b>	<input type="text" value="no"/>
<b>Esito della ricognizione</b>	<input type="text" value="mantenimento senza interventi"/>
<b>Modalità (razionalizzazione) <sup>(10)</sup></b>	<input type="text" value="Scegliere un elemento."/>
<b>Termine previsto per la razionalizzazione <sup>(10)</sup></b>	
<b>Le misure di razionalizzazione sono state concluse alla data del 31/12/2018?</b>	<input type="text" value="no"/>
<b>Note*</b>	Nel 2015 la società è stata sottoposta a procedura di liquidazione. Non si conoscono i termini di definizione della procedura.

Scheda di dettaglio

**DATI ANAGRAFICI DELLA PARTECIPATA**

NOME DEL CAMPO	-
Codice Fiscale	04191300658
Denominazione	Servizi Idrici Integrati Salernitani SpA
Anno di costituzione della società	2004
Forma giuridica	Società per azioni
Tipo di fondazione	Scegliere un elemento.
Altra forma giuridica	
Stato della società	Le società è attiva
Anno di inizio della procedura <sup>(1)</sup>	
Società con azioni quotate in mercati regolamentati <sup>(2)</sup>	
Società che ha emesso strumenti finanziari quotati in mercati regolamentati (ex TUSP) <sup>(2)</sup>	

**SEDE LEGALE DELLA PARTECIPATA**

NOME DEL CAMPO	-
Stato	Italia
Provincia	Salerno
Comune	Salerno
CAP *	
Indirizzo *	
Telefono *	
FAX *	

NOME DEL CAMPO	-
Email *	

- \*campo con compilazione facoltativa\_

### SETTORE DI ATTIVITÀ DELLA PARTECIPATA

- La lista dei codici Ateco è disponibile al link <http://www.istat.it/it/strumenti/definizioni-e-classificazioni/ateco-2007>

NOME DEL CAMPO	-
Attività 1	36.00
Peso indicativo dell'attività %	100
Attività 2 *	
Peso indicativo dell'attività % *	
Attività 3 *	
Peso indicativo dell'attività % *	
Attività 4 *	
Peso indicativo dell'attività % *	

- \*campo con compilazione facoltativa

### ULTERIORI INFORMAZIONI SULLA PARTECIPATA

NOME DEL CAMPO	-
Società in house	<input type="text" value="si"/>
Previsione nello statuto di limiti sul fatturato <sup>(3)</sup>	<input type="text" value="no"/>
Deliberazione di quotazione di azioni in mercati regolamentati nei termini e con le modalità di cui all'art. 26, c. 4	<input type="text" value="no"/>

NOME DEL CAMPO	-
Società contenuta nell'allegato A al D.Lgs. n. 175/2016	no
Società a partecipazione pubblica di diritto singolare (art.1, c. 4, lett. A)	<input type="text" value="no"/>
Riferimento normativo società di diritto singolare <sup>(3)</sup>	
La partecipata svolge attività economiche protette da diritti speciali o esclusivi insieme con altre attività svolte in regime di mercato	<input type="text" value="no"/>
Riferimento normativo società con diritti speciali o esclusivi insieme con altre attività svolte in regime di mercato <sup>(3)</sup>	
Società esclusa dall'applicazione dell'art. 4 con DPCM (art. 4, c. 9)	<input type="text" value="no"/>
- Società esclusa dall'applicazione dell'art. 4 con provvedimento del Presidente della Regione o delle Prov. Autonome (art. 4, c. 9)	<input type="text" value="no"/>
Riferimento normativo atto esclusione <sup>(4)</sup>	

#### - DATI DI BILANCIO PER LA VERIFICA TUSP

NOME DEL CAMPO	- Anno 2017
Tipologia di attività svolta	<input type="text" value="Attività produttive di beni e servizi"/>
Numero medio di dipendenti	59

NOME DEL CAMPO	- Anno 2017
Numero dei componenti dell'organo di amministrazione	1
Compenso dei componenti dell'organo di amministrazione	46.800
Numero dei componenti dell'organo di controllo	3
Compenso dei componenti dell'organo di controllo	29.675

NOME DEL CAMPO	2017	2016	2015	2014	2013
Approvazione bilancio	<input type="checkbox"/> sì	<input type="checkbox"/> sì	<input type="checkbox"/> sì	<input type="checkbox"/> sì	<input type="checkbox"/> sì
Risultato d'esercizio	117.665	104.822	220.987	222.407	967.747

#### - Attività produttive di beni e servizi o Distretti tecnologici

- Compilare la seguente sotto-sezione se la "Tipologia di attività svolta" dalla partecipata è: "**Attività produttive di beni e servizi**" o "**Attività di promozione e sviluppo di progetti di ricerca finanziati (Distretti tecnologici)**".

NOME DEL CAMPO	2017	2016	2015
A1) Ricavi delle vendite e delle prestazioni	12.113.831	11.158.422	10.958.699
A5) Altri Ricavi e Proventi	374.884	291.658	1.034.814
744di cui Contributi in conto esercizio			

#### - QUOTA DI POSSESSO (quota diretta e/o indiretta)

NOME DEL CAMPO	INDICAZIONI PER LA COMPILAZIONE
Tipologia di Partecipazione	<input type="text" value="Partecipazione indiretta"/>
Quota diretta <sup>(5)</sup>	0

NOME DEL CAMPO	INDICAZIONI PER LA COMPILAZIONE
Codice Fiscale Tramite <sup>(6)</sup>	00268520657
Denominazione Tramite (organismo) <sup>(6)</sup>	Asis Salernitana Reti ed Impianti SpA
Quota detenuta dalla Tramite nella società <sup>(7)</sup>	10

#### QUOTA DI POSSESSO (quota diretta e/o indiretta)

NOME DEL CAMPO	INDICAZIONI PER LA COMPILAZIONE
Tipologia di Partecipazione	<input type="text" value="Partecipazione indiretta"/>
Quota diretta <sup>(5)</sup>	0
Codice Fiscale Tramite <sup>(6)</sup>	80032380653
Denominazione Tramite (organismo) <sup>(6)</sup>	Ausino Servizi Idrici Integrati SpA
Quota detenuta dalla Tramite nella società <sup>(7)</sup>	10

#### QUOTA DI POSSESSO – TIPO DI CONTROLLO

NOME DEL CAMPO	INDICAZIONI PER LA COMPILAZIONE
Tipo di controllo	<input type="text" value="nessuno"/>

**INFORMAZIONI ED ESITO PER LA RAZIONALIZZAZIONE**

NOME DEL CAMPO	INDICAZIONI PER LA COMPILAZIONE
<b>La partecipata svolge un'attività di produzione di beni e servizi a favore dell'Amministrazione?</b>	<input type="text" value="No"/>
<b>Attività svolta dalla Partecipata</b>	<input type="text" value="produzione di un servizio di interesse generale (Art. 4, c. 2, lett. a)"/>
<b>Descrizione dell'attività</b>	Servizio Idrico Integrato
<b>Quota % di partecipazione detenuta dal soggetto privato <sup>(8)</sup></b>	
<b>Svolgimento di attività analoghe a quelle svolte da altre società (art.20, c.2 lett.c)</b>	<input type="text" value="si"/>
<b>Necessità di contenimento dei costi di funzionamento (art.20, c.2 lett.f)</b>	<input type="text" value="no"/>
<b>Necessità di aggregazione di società (art.20, c.2 lett.g)</b>	<input type="text" value="no"/>
<b>L'Amministrazione ha fissato, con proprio provvedimento, obiettivi specifici sui costi di funzionamento della partecipata? (art.19, c.5) <sup>(9)</sup></b>	<input type="text" value="no"/>
<b>Esito della ricognizione</b>	<input type="text" value="mantenimento senza interventi"/>
<b>Modalità (razionalizzazione) <sup>(10)</sup></b>	<input type="text" value="Scegliere un elemento."/>
<b>Termine previsto per la razionalizzazione <sup>(10)</sup></b>	
<b>Le misure di razionalizzazione sono state concluse alla data del 31/12/2018?</b>	<input type="text" value="no"/>



NOME DEL CAMPO	INDICAZIONI PER LA COMPILAZIONE
<p><b>Note*</b></p>	<p>La società opera in regime di in house provindig mediante affidamenti da parte dell'Ente di Ambito Sele (EIC).</p> <p>Come di evince dalla relazione che segue il Comune di Salerno si è determinato per la cessione delle quote detenute nelle società tramite Asis Servizi Idrici Integrati SpA ed Ausino Salernitana Reti ed Impianti SpA.</p> <p>Conseguentemente, con al cessione delle quote, verrà meno anche la partecipazione indiretta posseduta attraverso le società tramite.</p>

Scheda di dettaglio

**DATI ANAGRAFICI DELLA PARTECIPATA**

NOME DEL CAMPO	-
Codice Fiscale	03108240650
Denominazione	Aeroporto di Salerno Costa d'Amalfi SpA
Anno di costituzione della società	1997
Forma giuridica	Società per azioni
Tipo di fondazione	Scegliere un elemento.
Altra forma giuridica	
Stato della società	Le società è attiva
Anno di inizio della procedura <sup>(1)</sup>	
Società con azioni quotate in mercati regolamentati <sup>(2)</sup>	
Società che ha emesso strumenti finanziari quotati in mercati regolamentati (ex TUSP) <sup>(2)</sup>	

**SEDE LEGALE DELLA PARTECIPATA**

NOME DEL CAMPO	-
Stato	Italia
Provincia	Salerno
Comune	Salerno
CAP *	
Indirizzo *	
Telefono *	
FAX *	

NOME DEL CAMPO	-
Email *	

- \*campo con compilazione facoltativa\_

### SETTORE DI ATTIVITÀ DELLA PARTECIPATA

- La lista dei codici Ateco è disponibile al link <http://www.istat.it/it/strumenti/definizioni-e-classificazioni/ateco-2007>

NOME DEL CAMPO	-
Attività 1	52.23
Peso indicativo dell'attività %	
Attività 2 *	
Peso indicativo dell'attività % *	
Attività 3 *	
Peso indicativo dell'attività % *	
Attività 4 *	
Peso indicativo dell'attività % *	

- \*campo con compilazione facoltativa

### ULTERIORI INFORMAZIONI SULLA PARTECIPATA

NOME DEL CAMPO	-
Società in house	<input type="text" value="no"/>
Previsione nello statuto di limiti sul fatturato <sup>(3)</sup>	<input type="text" value="no"/>
Deliberazione di quotazione di azioni in mercati regolamentati nei termini e con le modalità di cui all'art. 26, c. 4	<input type="text" value="no"/>

NOME DEL CAMPO	-
Società contenuta nell'allegato A al D.Lgs. n. 175/2016	no
Società a partecipazione pubblica di diritto singolare (art.1, c. 4, lett. A)	<input type="text" value="no"/>
Riferimento normativo società di diritto singolare <sup>(3)</sup>	
La partecipata svolge attività economiche protette da diritti speciali o esclusivi insieme con altre attività svolte in regime di mercato	<input type="text" value="no"/>
Riferimento normativo società con diritti speciali o esclusivi insieme con altre attività svolte in regime di mercato <sup>(3)</sup>	
Società esclusa dall'applicazione dell'art. 4 con DPCM (art. 4, c. 9)	<input type="text" value="no"/>
- Società esclusa dall'applicazione dell'art. 4 con provvedimento del Presidente della Regione o delle Prov. Autonome (art. 4, c. 9)	<input type="text" value="no"/>
Riferimento normativo atto esclusione <sup>(4)</sup>	

#### - DATI DI BILANCIO PER LA VERIFICA TUSP

NOME DEL CAMPO	- Anno 2017
Tipologia di attività svolta	<input type="text" value="Attività produttive di beni e servizi"/>
Numero medio di dipendenti	27

NOME DEL CAMPO	- Anno 2017
Numero dei componenti dell'organo di amministrazione	5
Compenso dei componenti dell'organo di amministrazione	25.179,45
Numero dei componenti dell'organo di controllo	3
Compenso dei componenti dell'organo di controllo	14.400

NOME DEL CAMPO	2017	2016	2015	2014	2013
Approvazione bilancio	<input type="checkbox"/> sì	<input type="checkbox"/> sì	<input type="checkbox"/> sì	<input type="checkbox"/> sì	<input type="checkbox"/> sì
Risultato d'esercizio	-1.242.507	-1.728.770	-1.875.972	-2.673.837	-2.481.327

#### - Attività produttive di beni e servizi o Distretti tecnologici

- Compilare la seguente sotto-sezione se la "Tipologia di attività svolta" dalla partecipata è: "Attività produttive di beni e servizi" o "Attività di promozione e sviluppo di progetti di ricerca finanziati (Distretti tecnologici)".

NOME DEL CAMPO	2017	2016	2015
A1) Ricavi delle vendite e delle prestazioni	484.054	311.611	228.687
A5) Altri Ricavi e Proventi	857.834	533.504	53.026
744di cui Contributi in conto esercizio	797.053	136.375	0

#### - QUOTA DI POSSESSO (quota diretta e/o indiretta)

NOME DEL CAMPO	INDICAZIONI PER LA COMPILAZIONE
Tipologia di Partecipazione	<input type="text" value="Partecipazione indiretta"/>
Quota diretta <sup>(5)</sup>	0

NOME DEL CAMPO	INDICAZIONI PER LA COMPILAZIONE
Codice Fiscale Tramite <sup>(6)</sup>	01087990659
Denominazione Tramite (organismo) <sup>(6)</sup>	Consorzio Aeroporto Salerno Scarl
Quota detenuta dalla Tramite nella società <sup>(7)</sup>	100

### QUOTA DI POSSESSO – TIPO DI CONTROLLO

NOME DEL CAMPO	INDICAZIONI PER LA COMPILAZIONE
Tipo di controllo	controllo congiunto - vincoli contrattuali

--

### INFORMAZIONI ED ESITO PER LA RAZIONALIZZAZIONE

NOME DEL CAMPO	INDICAZIONI PER LA COMPILAZIONE
La partecipata svolge un'attività di produzione di beni e servizi a favore dell'Amministrazione?	No
Attività svolta dalla Partecipata	produzione di un servizio di interesse generale (Art. 4, c. 2, lett. a)
Descrizione dell'attività	Promozione, studio, progettazione e realizzazione dell'aeroporto Salerno-Pontecagnano
Quota % di partecipazione detenuta dal soggetto privato <sup>(8)</sup>	
Svolgimento di attività analoghe a quelle svolte da altre società (art.20, c.2 lett.c)	no

NOME DEL CAMPO	INDICAZIONI PER LA COMPILAZIONE
<b>Necessità di contenimento dei costi di funzionamento (art.20, c.2 lett.f)</b>	<input type="text" value="no"/>
<b>Necessità di aggregazione di società (art.20, c.2 lett.g)</b>	<input type="text" value="no"/>
<b>L'Amministrazione ha fissato, con proprio provvedimento, obiettivi specifici sui costi di funzionamento della partecipata? (art.19, c.5) <sup>(9)</sup></b>	<input type="text" value="no"/>
<b>Esito della ricognizione</b>	<input type="text" value="mantenimento senza interventi"/>
<b>Modalità (razionalizzazione) <sup>(10)</sup></b>	<input type="text" value="Scegliere un elemento."/>
<b>Termine previsto per la razionalizzazione <sup>(10)</sup></b>	
<b>Le misure di razionalizzazione sono state concluse alla data del 31/12/2018?</b>	<input type="text" value="no"/>
<b>Note*</b>	La partecipazione va mantenuta per le motivazioni indicate nella relazione che segue, sezione "Consorzio Aeroporto di Salerno e Costa d'Amalfi".



**Settore Ragioneria - Ufficio Società Partecipate**

**MISURE DI RAZIONALIZZAZIONE EX ARTICOLO 20 D.LGS. 175/2016  
E RELAZIONE SUI RISULTATI CONSEGUITI AL PIANO STRAORDINARIO DI REVISIONE DELLE PARTECIPAZIONI  
COMUNALI DI CUI ALLA DELIBERA DI CONSIGLIO COMUNALE N. 41 DEL 29 SETTEMBRE 2017 E MISURE DI  
RAZIONALIZZAZIONE EX ARTICOLO 20 D.LGS. 175/2016**

In attuazione alle disposizioni normative di cui all'articolo 24 del D.Lgs. 175/2016, recante "Testo Unico in materia di società a partecipazione pubblica", con delibera di Consiglio Comunale n. 41/2017, avente ad oggetto l'approvazione del piano straordinario di revisione delle partecipazioni societarie detenute dal Comune di Salerno ex articolo 24 del D.Lgs. 175/2016, sono state adottate le seguenti misure di razionalizzazione, finalizzate a realizzare i seguenti risultati:

1. la dismissione delle quote sociali detenute nelle società

a) CST Sistemi Sud Srl (quota detenuta pari al 19,41%)

b) Consorzio Aeroporto di Salerno Scarl (quota detenuta pari al 0,05%)

da realizzarsi con le modalità e tempistiche indicate nel piano straordinario di revisione "... *salvo che, per le stesse, non venga adottato un piano di ristrutturazione aziendale dal quale risulti*



*comprovata la sussistenza di concrete prospettive di recupero dell'equilibrio economico delle attività svolte o adottate ulteriori azioni che consentano di integrare i requisiti richiesti dalla normativa di cui al T.U.S.P."*

2. aggregazione delle società operanti nel settore idrico integrato Ausino Servizi Idrici Integrati SpA (quota detenuta pari al 17,5%), Asis Salernitana Reti ed Impianti SpA (quota detenuta pari al 33,2%), Salerno Sistemi SpA (quota detenuta attraverso la Holding Comunale Salerno EnergiaHolding SpA pari al 100%);

3. contenimento dei costi di funzionamento delle società in house, a partecipazione diretta ed indiretta "Salerno Energia Holding SpA" (quota detenuta pari al 100%, ivi comprese le società del gruppo holding "Salerno Sistemi SpA" (100%) e Sinergia Srl (100%), nonché "Salerno Mobilità SpA" (100%), "Salerno Solidale SpA" (100%), "Salerno Pulita SpA" (98%).

Il succitato provvedimento, unitamente ai suoi allegati, è stato trasmesso alla Corte dei Conti, Sezione Regionale di Controllo Campania e pubblicato sul sito internet istituzionale dell'amministrazione comunale.

La presente relazione viene adottata ai sensi dell'articolo 20, comma 1, del D.Lgs. 175/2016 che introduce un obbligo di revisione periodica delle società partecipate disponendo che le Amministrazioni Pubbliche effettuano un'analisi periodica dell'assetto complessivo delle società in cui detengono partecipazioni, dirette ed indirette, predisponendo -ove ricorrano i presupposti rubricati nel successivo comma 2- i consequenziali provvedimenti di razionalizzazione.

Di seguito vengono illustrate le misure di razionalizzazione di futura attuazione adottate ai sensi del predetto articolo 20 nonché, in attuazione alle linee guida per la redazione del provvedimento ex articolo 20 adottate dal Dipartimento del Tesoro-Corte dei Conti (cfr. par. 6.1) i risultati conseguiti dall'ente in attuazione del provvedimento di revisione straordinaria adottato ai sensi dell'articolo 24 del D.Lgs. 175/2016.

Società in house costituita per la produzione di beni e servizi strumentali in favore degli Enti soci con vincolo di partecipazione pubblica totalitaria al capitale sociale.

La società non svolge alcun servizio in favore del Comune di Salerno.

La misura di razionalizzazione si è resa necessaria in quanto la società ricade nella fattispecie prevista dall'articolo 20, comma 2, lett. d).

Con il provvedimento di Consiglio Comunale 41/2017 è stata, pertanto, deliberata la dismissione delle quote da realizzarsi, in considerazione del vincolo di partecipazione pubblica totalitaria al capitale sociale, anche mediante negoziazione diretta e salvo che per le stesse non venga adottato un piano di ristrutturazione aziendale dal quale risulti comprovata la sussistenza di concrete prospettive di recupero dell'equilibrio economico delle attività svolte o adottate ulteriori azioni che consentano di integrare i requisiti richiesti dalla normativa di cui al T.U.S.P. (D.Lgs. 175/2016).

La citata delibera, unitamente al piano, è stata inviata alla società CST Sistemi Sud Srl con nota di prot. 20196 del 29/11/2017, trasmessa in pari data a mezzo PEC, e non è stata mai riscontrata dalla società nè sono state deliberate misure volte ad integrare i requisiti richiesti dalla normativa di settore.

Conseguentemente con nota di prot. 173046 del 28/09/2018, trasmessa a mezzo PEC in pari data alla società ed ai soci pubblici, il Comune di Salerno ha avviato le procedure per addivenire alla dismissione della quota societaria al suo valore nominale con invito ai soci pubblici ad esercitare il diritto di prelazione, ai sensi del vigente articolo 10 dello statuto societario, entro il termine perentorio ivi statuito, fissato in giorni 30 e, dunque, entro il 28/10/2018

La scelta di ricorrere a tale procedura, oltre ad apparire economicamente più vantaggiosa, si è resa necessaria in considerazione del vincolo statutario della partecipazione pubblica totalitaria al capitale sociale fissato dall'articolo 9 dello statuto della CST Sistemi Sud Srl che recita *"In considerazione degli scopi perseguiti dalla società, potranno essere soci solo gli Enti Pubblici che*

*ne fanno richiesta o istituzioni ed associazioni di questi anche in forma societaria con capitale interamente pubblico".*

Ai fini dell'eventuale negoziazione diretta con istituzioni o associazioni individuate nell'articolo 9 dello statuto societario, con la medesima nota i soci pubblici sono stati invitati, altresì, a comunicare eventuali partecipazioni detenute nei predetti organismi.

La citata nota è rimasta priva di riscontro sia da parte degli enti soci sia da parte dell'organo amministrativo e di controllo della società.

Ai fini degli adempimenti di cui all'articolo 20 del D.Lgs. 175/2016, si conferma la volontà di dismettere la quota detenuta nella società CST Sistemi Sud Srl perdurando, per la stessa, il ricorrere della fattispecie prevista dall'articolo 20, comma 2, lett. d) (limiti di fatturato al di sotto della soglia di € 500.000).

Tuttavia emerge, in tutta evidenza, che l'alienazione della quota risulta di difficile attuazione in considerazione del vincolo della partecipazione pubblica totalitaria (si cfr. articolo 9 dello statuto societario).

Sotto altro aspetto il ricorrere della fattispecie ex articolo 20, comma 2, lett. d) rende inutile oltre che diseconomico il ricorso al mercato per la ricerca di eventuali Enti Locali interessati ad acquisire quote nel CST Sistemi Sud.

Conseguentemente saranno avviate tutte le azioni necessarie e consequenziali anche ai fini dell'eventuale esercizio del diritto di recesso (articolo 12 dello statuto societario) e/o dello scioglimento della società ex articolo 38 dello statuto; va tuttavia segnalato che, in ragione della partecipazione esigua al capitale sociale da parte dell'Amministrazione Comunale, tale obiettivo risulterà fortemente condizionato dalla volontà che sarà espressa in sede assembleare.

**IREPA Onlus Istituto Ricerche economiche per la pesca e l'acquacoltura - FUORIUSCITA DALLA  
COMPAGINE ASSOCIATIVA**

Per la fuoriuscita dalla compagine associativa della Onlus sarà esercitato il diritto di recesso previsto dall'articolo 7 del vigente statuto societario, con effetto dal prossimo anno 2019.

**CONSORZIO AEROPORTO DI SALERNO SCARL (0,005%) - MANTENIMENTO QUOTE SOCIALI**

Con il provvedimento di Consiglio Comunale n. 41/2017 è stata deliberata la dismissione delle quote da realizzarsi anche mediante negoziazione diretta e salvo che per le stesse non venga adottato un piano di ristrutturazione aziendale dal quale risulti comprovata la sussistenza di concrete prospettive di recupero dell'equilibrio economico delle attività svolte o adottate ulteriori azioni che consentano di integrare i requisiti richiesti dalla normativa di cui al T.U.S.P. (D.Lgs. 175/2016).

Va, preliminarmente, evidenziato che Il Consorzio non esercita attività esterna finalizzata a generare reddito ma svolge attività di indirizzo e controllo della sua partecipata "Aeroporto di Salerno SpA" e cura la gestione del patrimonio consortile per il perseguimento della mission istituzionale di ampliamento dello scalo aeroportuale.

Al fine di favorire lo sviluppo infrastrutturale economico e sociale del territorio regionale, sostenere e concorrere, con le altre istituzioni, al potenziamento e all'ampliamento dell'Aeroporto Salerno-Costa d'Amalfi, riconosciuto di interesse nazionale, l'articolo 5, comma 8, della Legge Regionale della Campania n. 1/2016 ha autorizzato la Giunta a proseguire la partecipazione al Consorzio sino alla privatizzazione, anche parziale, della società di gestione "Aeroporto di Salerno SpA", sua partecipata, che ha in gestione lo scalo.

Con nota acquisita al protocollo Generale dell'Ente al n. 180901/2018, agli atti d'ufficio, il Consorzio Aeroporto ha comunicato che:

nel mese di agosto del 2017 è stato approvato un piano industriale di ristrutturazione della società di gestione e conseguentemente del Consorzio, trasmesso all'ENAC quale autorità di

settore, con il quale vengono dettagliate le azioni finalizzate a conseguire, al termine di un triennio, l'equilibrio economico e finanziario.

Successivamente sono state avviate tutte le procedure necessarie per addivenire alla costituzione di un soggetto gestore unico degli scali di Napoli e Salerno ed, in particolare:

- nel dicembre del 2017, con L.R.C. n. 38 è stato previsto uno stanziamento per consentire la ricapitalizzazione del Consorzio Aeroporto e, successivamente, con delibera di Giunta Regionale n. 197/2018 sono state individuate le risorse necessarie per dare attuazione alla L.R.C. 38/2017;
- è stato approvato il Protocollo d'Intesa tra la Regione Campania, GESAC SpA e Aeroporto di Salerno SpA per definire gli impegni e le iniziative che le parti devono assumere per assicurare l'efficace e tempestiva attuazione del Piano Industriale di Rete, con particolare riferimento agli interventi di adeguamento infrastrutturale dell'Aeroporto di Salerno;
- in attuazione al protocollo d'intesa la società di gestione ha avviato un percorso di integrazione societaria e di gestione unitaria tra l'Aeroporto Internazionale di Napoli-Capodichino e l'Aeroporto di Salerno per addivenire alla costituzione di una Rete Aeroportuale Campana conforme alle Linee Guida del 25/11/2016;
- nelle more del perfezionamento della fusione la società di gestione nel gennaio del corrente anno ha presentato all'ENAC, Ente Nazionale per l'Aviazione Civile, istanza per il rilascio del Decreto Ministeriale per la gestione totale dell'Aeroporto di Salerno ai sensi dell'art. 7, D.M. 521/1997, per un periodo di anni 25 secondo la durata dell'analoga concessione vigente sull'Aeroporto di Napoli in capo a CESAC SpA;
- parimenti nel mese di febbraio del corrente anno la società di gestione "Aeroporto di Salerno SpA" e la società "GESAC SpA", nelle more della fusione, hanno presentato alle competenti autorità istanza congiunta per la costituzione in Rete dell'Aeroporto di Napoli e dell'Aeroporto di Salerno.

Ad oggi è ancora in corso l'istruttoria relativa alle predette istanze.

Alla luce del percorso di risanamento intrapreso finalizzato al potenziamento e all'ampliamento dell'Aeroporto Salerno-Costa d'Amalfi, riconosciuto di interesse nazionale, sussistono le

condizioni per confermare la partecipazione del Comune di Salerno al capitale sociale del Consorzio Aeroporto di Salerno Scarl.

<b>SOCIETA' OPERANTI NEL SETTORE IDRICO – DISMISSIONE QUOTE DETENUTE IN ASIS SALERNITANA</b>
<b>RETI ED IMPIANTI SPA ED AUSINO SERVIZI IDRICI INTEGRATI SPA</b>

Con il succitato provvedimento consiliare 41/2017 è stata deliberata l'aggregazione delle seguenti società operanti nel settore idrico integrato:

- a) Ausino Servizi Idrici Integrati SpA (17,5%)
- b) Asis Salernitana Reti ed Impianti SpA (33,20%)
- c) Salerno Sistemi SpA (partecipata attraverso la società Salerno Energia Holding SpA, 100%)

Le suddette società hanno ad oggetto la gestione del servizio idrico integrato di cui al D.Lgs. 152/2016 e alla Legge Regione Campania n. 15/2015 e gestiscono il servizio in virtù di affidamenti operati dall' Autorità di Ambito Sele, oggi in liquidazione, alla quale è subentrato l' Ente Idrico Campano.

In considerazione dello scopo sociale delle anzidette società e delle modalità di affidamento del servizio, gli statuti delle società statuiscono il vincolo della partecipazione pubblica totalitaria al capitale sociale.

La scelta di addivenire all'aggregazione delle società operanti nel settore idrico è scaturita dall'Accordo Quadro sottoscritto in data 08 luglio 2014 fra l'Autorità di Ambito Sele e le suindicate società finalizzato ad addivenire, entro il 31/12/2021, alla creazione di un soggetto unico per la gestione delle attività del servizio idrico integrato.

In data 24 settembre 2018, con deliberazione n. 25 avente ad oggetto "Razionalizzazione società partecipate ex art. 24 del D.Lgs. 175/2016", il Commissario Liquidatore della soppressa Autorità di Ambito Sele ha deliberato di "*affidare alla Salerno Sistemi, per il completamento della filiera idrica del Comune di Salerno e delle altre aree servite in capo ad un unico gestore, la gestione del depuratore consortile di Salerno attualmente in gestione alla società SIIS spa ad integrazione di quanto già affidato e stipulato tra Salerno Sistemi e ATO Sele in data 18/2/2015, rep. 38*".

Altresì, in data 26 novembre 2018, in sede di conferenza di servizio indetta dall'Ente Idrico Campano e in continuità con le decisioni adottate dalla soppressa Autorità di Ambito Sele, è stata manifestata l'esigenza di affidare alla Salerno Sistemi anche la gestione della rete fognaria comunale ed il tutto nell'ottica di consentire il superamento dell'Accordo Quadro stottoscritto in data 08/07/2014 e consentire, conseguentemente, al Comune di Salerno di avviare il percorso per il rispetto delle previsioni di cui all'articolo 20, comma 2, del D.Lgs. 175/2016 in merito alla razionalizzazione delle proprie partecipazioni in società impegnate nel ciclo idrico integrato.

In ragione delle determinazioni assunte dall'Ente Idrico Campano finalizzate, come detto, all'attuazione del progetto di integrazione in capo a Salerno Sistemi SpA del ciclo idrico nella città di Salerno ed al superamento del precedente Accordo Quadro e richiamato l'articolo 20, comma 2, lett. c) del più volte citato D.Lgs. 175/2016, si manifesta la volontà di procedere, in luogo della già deliberata misura di aggregazione societaria, alla dismissione delle quote detenute nella società Asis Salernitana Reti ed Impianti SpA e nella società Ausino Servizi Idrici Integrati SpA.

In ragione del vincolo della partecipazione pubblica totalitaria al capitale sociale sancito dagli statuti delle anzidette società, la dismissione delle quote detenute in Asis Salernitana Reti ed Impianti SpA e in Ausino Servizi Idrici Integrati SpA, sarà attuata, al loro valore nominale, mediante offerta in prelazione ai rispettivi soci.

Allo stato non risulta agevole l'individuazione del termine entro cui saranno perfezionate le procedure di alienazione risultando le stesse condizionate, nell'an, dalla volontà che sarà espressa dagli Enti Pubblici soci.

**CONTENIMENTO DEI COSTI DI FUNZIONAMENTO DELLE SOCIETA' IN HOUSE, A PARTECIPAZIONE  
DIRETTA ED INDIRECTA**

Con il piano straordinario di revisione delle partecipazioni societarie sono stati dettati indirizzi di contenimento dei costi di funzionamento alle società in house :

a) Gruppo Salerno Energia Holding SpA:

a1) Salerno Energia Holding SpA (100%)

a2) Salerno Sistemi SpA (100%)

a3) Sinergia Srl (100%);

b) Salerno Mobilità SpA (100%) ;

c) Salerno Pulita SpA (98,87%);

d) Salerno Solidale SpA (100%);

da realizzarsi mediante il blocco dei contratti di secondo livello ed il blocco dei compensi agli organi sociali, salvo rinvii di legge, nonché il contenimento -nella misura percentuale del 5%- delle spese di consulenza, acquisti e forniture.

Di seguito vengono indicate le misure adottate ed i risparmi conseguiti.

#### **a) GRUPPO SALERNO ENERGIA HOLDING SPA**

Con nota assunta al protocollo generale dell'Ente al n. 174191 del 01.10.2018, agli atti d'ufficio, la società ha certificato i risparmi conseguiti, che si riportano nelle tabelle che seguono:

a1) SALERNO ENERGIA HOLDING SPA

ANNO	2017	2016	DELTA	DELTA%
Consulenze	78.483	91.172	-12.689	-13,92%
Acquisti e forniture	521.660	557.873	-56.214	-9,735%
Totale	600.143	669.045	-68.903	-10,30%

a2) SALERNO SISTEMI SPA



ANNO	2017	2016	DELTA	DELTA%
Consulenze	-	-	-	-
Acquisti e forniture	488.214	516.189	-27.974	-5.42%
Totale	488.214	516.189	-27.974	-5.42%

a3) SINERGIA SRL

ANNO	2017	2016	DELTA	DELTA%
Consulenze	-	-	-	-
Acquisti e forniture	252.033	266.651	-14.618	-5,48%
Totale	252.033	266.651	-14.618	-5,48%

e dato atto del raggiungimento percentuale della riduzione di spese per acquisti, forniture e consulenze e, altresì, del rispetto degli indirizzi relativi al blocco dei contratti di II livello e dei compensi agli organi sociali.

**b) SALERNO MOBILITA' SPA**

Con nota assunta al protocollo dell'Ente n. 167578 del 20/09/2018, agli atti d'ufficio, la società ha certificato il raggiungimento dei seguenti risultati:

- blocco degli accordi di II livello aziendale, già avviato a seguito del precedente atto di indirizzo dell'Amministrazione Comunale del 13/06/2013;
- blocco dei compensi erogati agli organi sociali;
- applicazione per l'anno 2018 a tutti i titolari di consulenze gestionali del taglio 5% dell'importo fissato in contratto.

Con la medesima nota è stato altresì evidenziato che non si è stato possibile procedere al contenimento delle spese per acquisti e forniture nella misura percentuale stabilita per le motivazioni che seguono.

La società è interessata da una fase di espansione industriale finalizzata all'adeguamento e all'innovazione tecnologica (sistema parcometri, casse automatizzate, app e siti di pagamento, control room etc) che incrementa gli incassi e la redditività di ben oltre il 5% e, pertanto, un blocco/riduzione della spesa sarebbe del tutto controproducente sia sul fronte degli introiti che su quello dell'efficienza del servizio e, comunque, di difficile applicazione considerato che trattasi di forniture assegnate con procedure di appalto.

In ogni caso, alla scadenza degli affidamenti in essere su forniture e servizi, superiori ai 40.000,00 euro, si valuterà di porre a base di gara -purchè sia garantita la parità di servizio/fornitura da erogare e senza scadimento della qualità degli stessi- un importo diminuito del 5% rispetto a quello precedente (gare affidamento pulizia parcheggi e metropolitana, gare servizi rimozione, gara affidamento trasporto e contazione valori etc.).

### **c) SALERNO PULITA SPA**

Con nota assunta al protocollo generale dell'Ente n. 227955/2018, agli atti d'ufficio, la società ha certificato i risparmi conseguiti, che si riportano nelle tabelle che seguono:

Voce	Variazione %	Variazione assoluta	Valori Bilancio 2017	Valori Bilancio 2016
Acquisti e forniture	+1,48	+31.664	2.138.217	2.106.573
Consulenze	-24,14	-31.968	132.403	164.371

L'incremento dei costi di acquisti e forniture sono da imputarsi ad un incremento del parco automezzi con incremento dei Km percorsi anche per raggiungere l'impianto di trattamento dell'umido sito in altro Comune.

Con la medesima nota la società ha dato atto del rispetto degli indirizzi relativi al blocco dei compensi agli organi sociali e, in riferimento al blocco dei contratti di II livello, di aver confermato con le organizzazioni sindacali forme di incentivazione relative ai servizi straordinari resi in occasione della manifestazione "Luci d'Artista", come già avvenuto negli anni precedenti, con un incremento di spesa dovuto sia all'aumento delle attività e quindi delle unità impegnate sia alla necessità di incentivare la partecipazione degli operatori nelle giornate di festività dell'Immacolata, Natale, Capodanno ed Epifania.

#### **d) SALERNO SOLIDALE SPA**

Con nota assunta al protocollo generale dell'Ente n. 170082 del 25/09/2018, agli atti d'ufficio, la società ha certificato i risparmi conseguiti, che si riportano nelle tabelle che seguono:

Voce	Variazione %	Variazione assoluta	Valori Bilancio 2017	Valori Bilancio 2016
Costi per materie prime, sussidiarie, di consumo e di merci	-11%	-49.113	437.543	486.656
Costi per servizi	-5%	-56.281	1.098.000	1.154.281
Costi per godimento di terzi	1%	349	29.504	29.155

e dato atto del raggiungimento percentuale della riduzione di spese per acquisti, forniture e consulenze e, altresì, del rispetto degli indirizzi relativi al blocco dei compensi agli organi sociali.

Presso la società non è vigente alcuna contrattazione di II livello.