



COMUNE DI SALERNO

SETTORE URBANISTICA

PEEP

EDILIZIA RESIDENZIALE SOCIALE  
IN LOCALITA' MONTICELLI - AT ERP3

adeguato al parziale accoglimento delle osservazioni



TAV. 3 PLANOVOLUMETRICO  
scala 1 : 1.000

gruppo di lavoro  
COORDINATORE DELLA PROGETTAZIONE  
Arch. Bianca De Roberto

PROGETTAZIONE URBANISTICA  
Arch. Giovanni Ciotta  
Arch. Filomena Daraio

PROGETTAZIONE IRRADIANTI  
Ing. Vito Galderisi  
Ing. Nicola Grimaldi  
Ing. Benedetto Troisi

PROCEDURE TECNICHE-AMMINISTRATIVE  
Arch. Francesco Savino  
Arch. Mariulisa Ferro  
Geom. Vincenzo de Sio

STUDIO GEOLOGICO  
Geol. Rosario Lambiase

COLLABORATORI  
Geom. Marcello Sansone  
Geom. Corrado Marino  
Geom. Gaetana Pinto

STUDIO FONOMETRICO  
Dott. Anna Lisa Spatola  
Arch. Daniela De Martino

IL DIRETTORE DI SETTORE  
Arch. Bianca De Roberto

### Legenda

AREA DI INTERVENTO

QUOTA DI PROGETTO

QUOTA STATO DI FATTO

MICROISOLA ECOLOGICA A SCOMPARSA

COLONNINA DI SOCCORSO

VIABILITA' - INDICAZIONI DI PUC

Adeguamenti stradali

Strade di progetto



PROFILO A-B  
Scala 1:1000

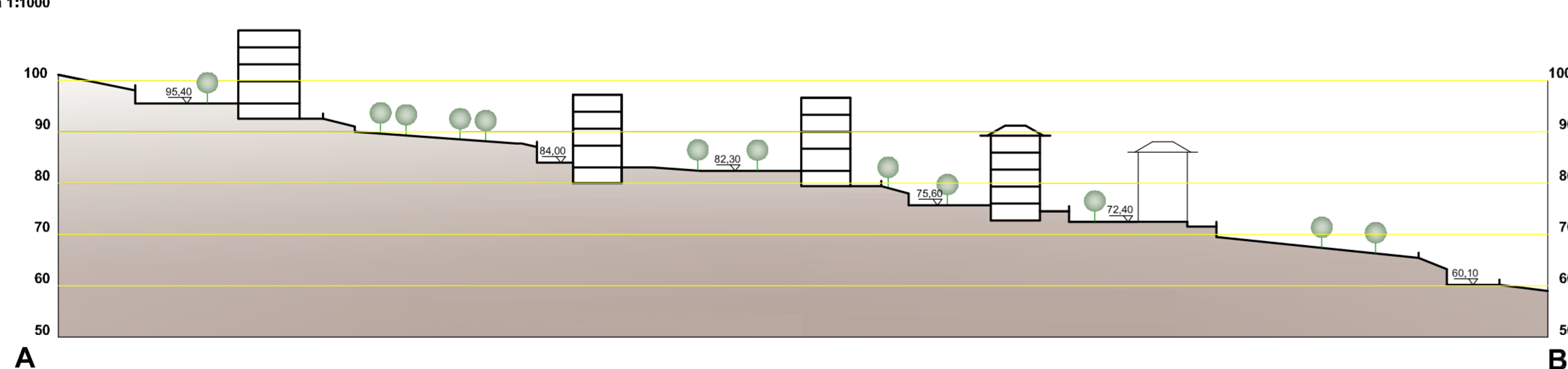

PROFILO C-D  
Scala 1:1000

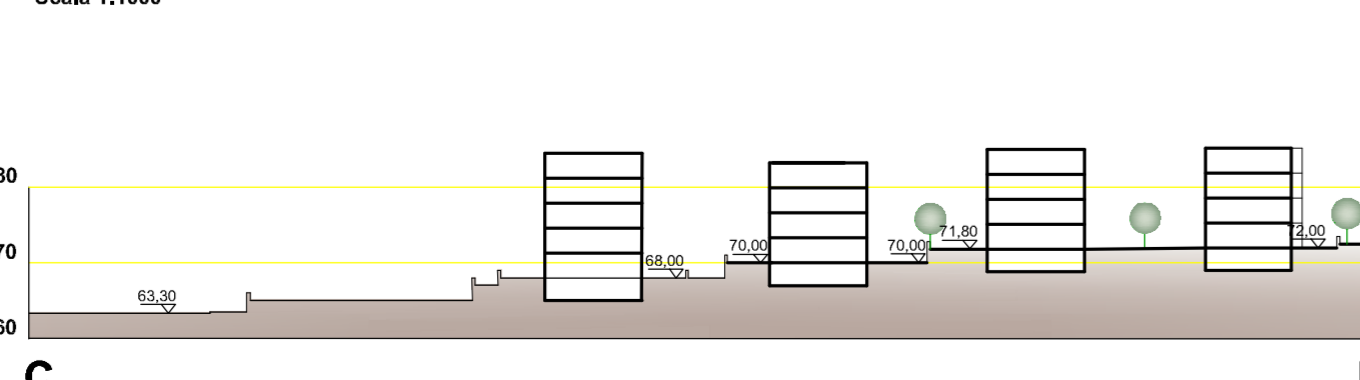

PROFILO E-F  
Scala 1:1000

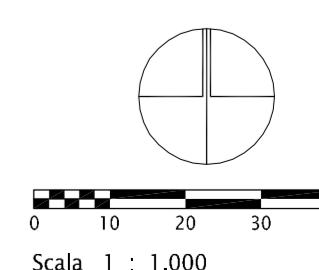
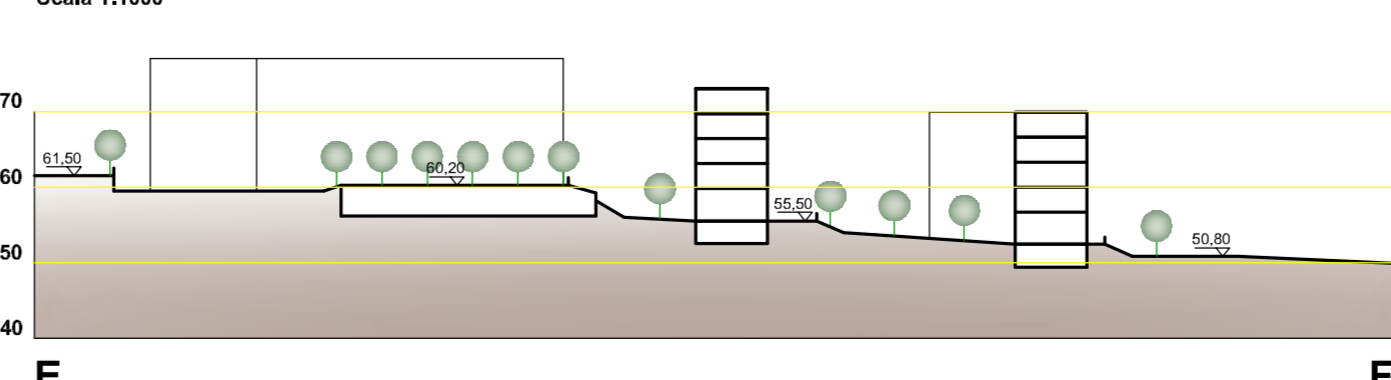

Scala 1 : 1.000